■小学校児童数の推移(h5～h31)

※平成26年度以後は予測
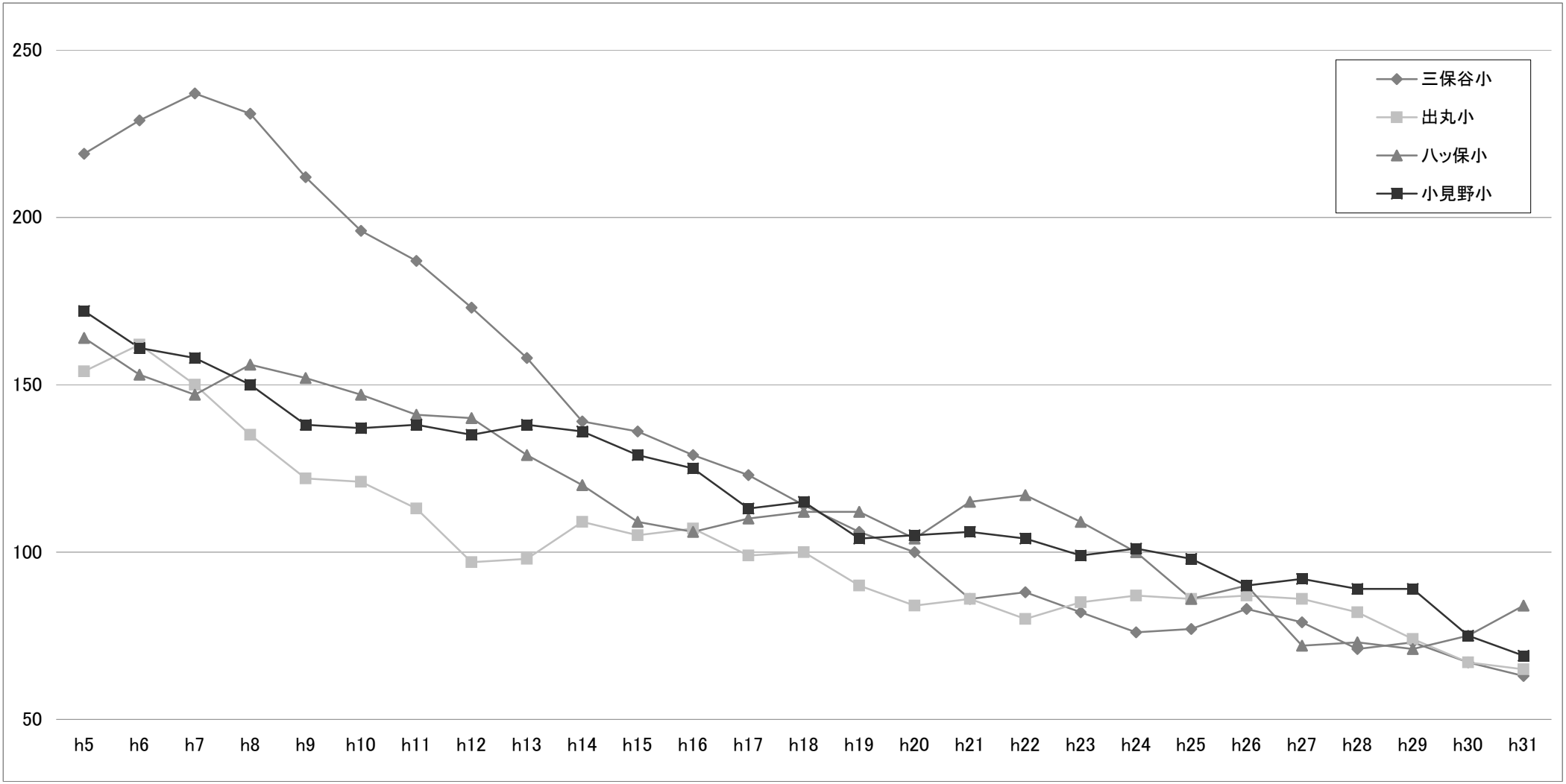
年度	h5	h6	h7	h8	h9	h10	h11	h12	h13	h14	h15	h16	h17	h18	h19	h20	h21	h22	h23	h24	h25	h26	h27	h28	h29	h30	h31
中山小	825	823	799	729	671	621	595	529	481	474	429	407	387	389	387	376	380	381	366	361	380	353	346	310	290	274	236
伊草小	501	488	476	465	455	442	421	415	416	404	395	387	415	418	400	388	403	404	393	362	334	335	306	284	266	264	269
三保谷小	219	229	237	231	212	196	187	173	158	139	136	129	123	114	106	100	86	88	82	76	77	83	79	71	73	67	63
出丸小	154	162	150	135	122	121	113	97	98	109	105	107	99	100	90	84	86	80	85	87	86	87	86	82	74	67	65
八ッ保小	164	153	147	156	152	147	141	140	129	120	109	106	110	112	112	104	115	117	109	100	86	90	72	73	71	75	84
小見野小	172	161	158	150	138	137	138	135	138	136	129	125	113	115	104	105	106	104	99	101	98	90	92	89	89	75	69
6校合計	2,035	2,016	1,967	1,866	1,750	1,664	1,595	1,489	1,420	1,382	1,303	1,261	1,247	1,248	1,199	1,157	1,176	1,174	1,134	1,087	1,061	1,038	981	909	863	822	786