

< 凡例 >

株式会社 桂設計 埼玉事務所
KATSURA SEKKEI INC.
KATSURA一級建築士登録 第301170号 白須 若菜

工事名 川島町公立保育園統合整備工事

図面名 階段・屋根詳細図1

計画 製作 調査 調査

2026/03/13

業務番号

000000

縮尺

A3:1/50
A1:1/25

図面番号

A-40

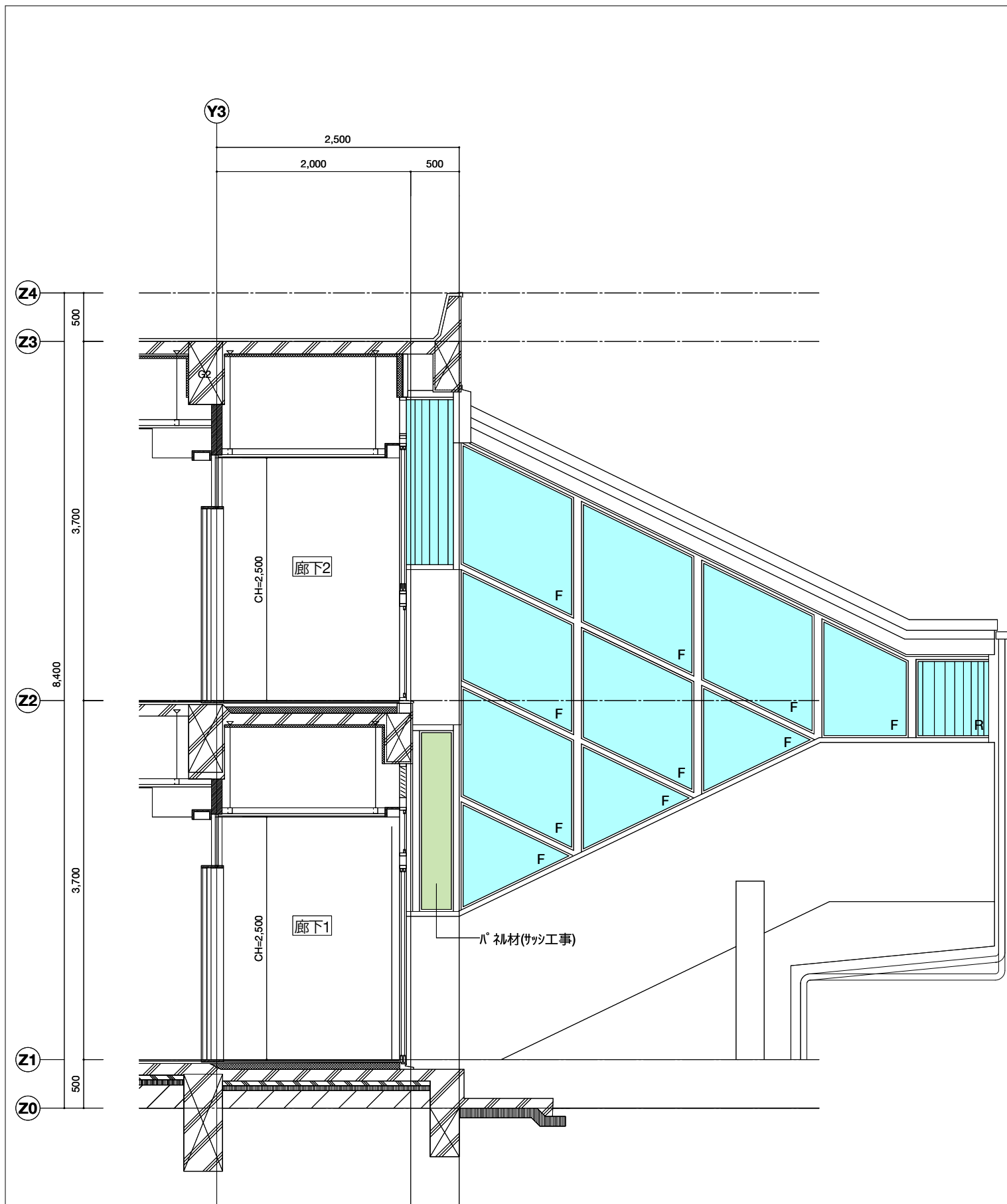

東立面図

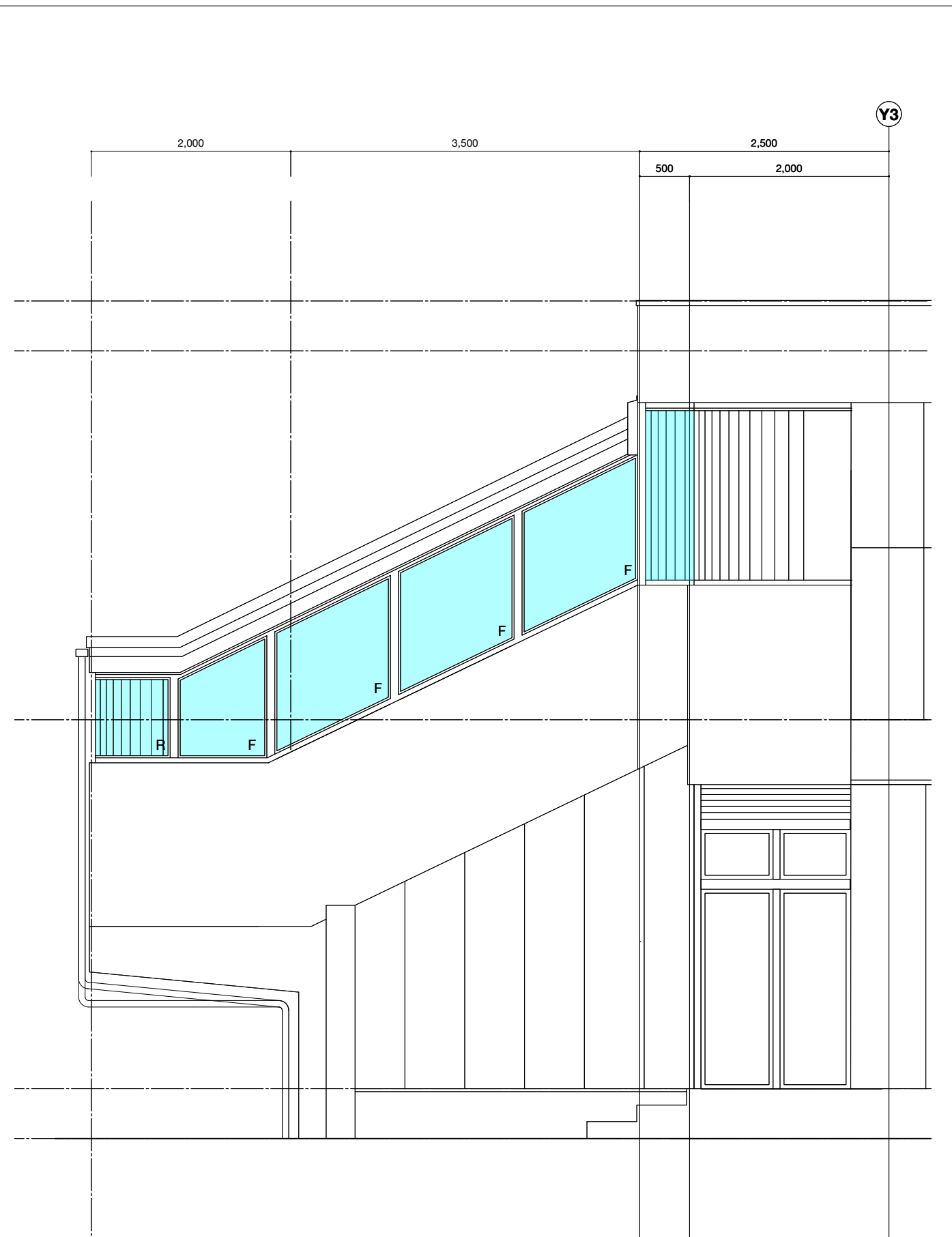

西立面図

< 凡例 >

 株式会社 桂設計 埼玉事務所
 KATSURA SEKKEI INC.
 KATSURA一級建築士登録 第301170号 白須 若菜

工事名 川島町公立保育園統合整備工事
 図面名 矩計図

縮尺	A3:1/50	計画 製作 調査 調査	業務番号 000000
		2025/03/13	図面番号 A-41

改修前

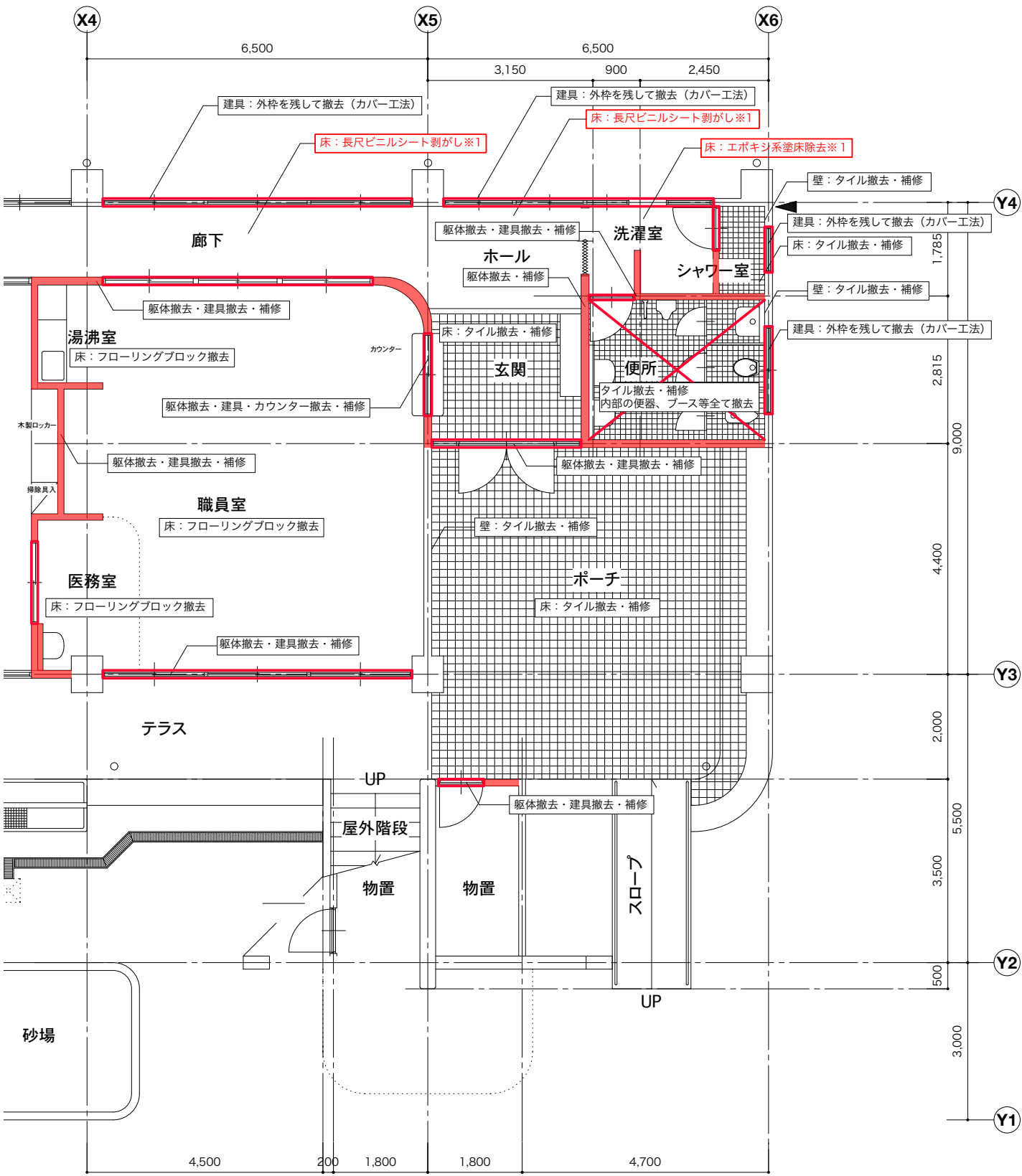

改修後

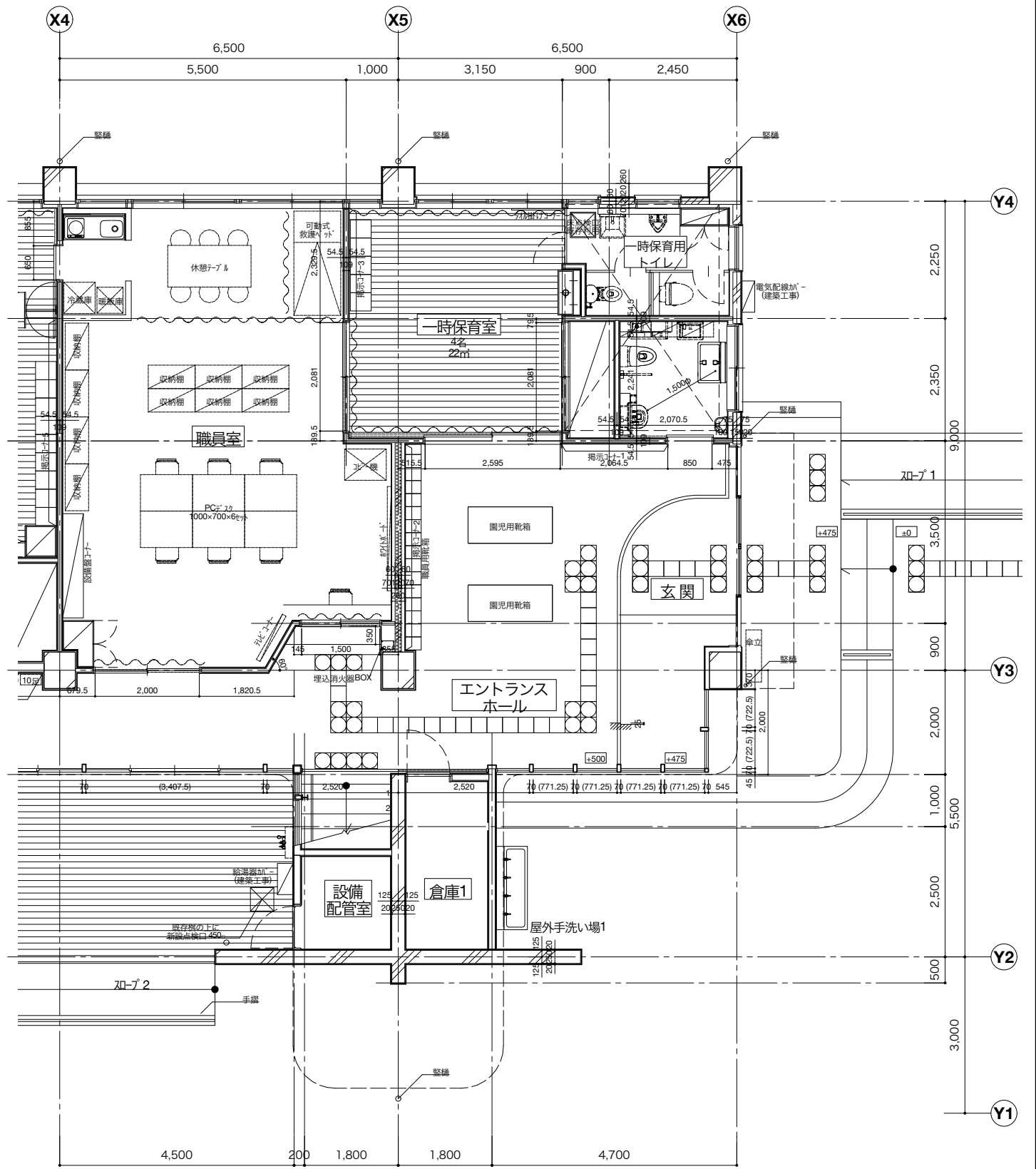

<備考>

共通：新規仕上げ面の躯体・建具撤去後は補修
※外構部分については別途外構撤去図も合わせて参照すること

内部建具撤去部分は、垂れ壁も撤去すること
RC壁を撤去しない部分の既存モルタル仕上げは存置

特記なき限り仕上げ、巾木、廻縁、造作家具は全て撤去
便器の撤去は設備工事

※1 アスベスト含有建材 除去が必要
※2 アスベスト含有建材 残留して上から施工



工事名 川島町公立保育園統合整備工事

図面名 1階平面詳細図-1 既存+改修後(職員室・一時保育室) 縮尺

A1: 50
A3: 100

計画 製作 調査 調査

2026/03/13

業務番号

000000

図面番号

A-42

改修前

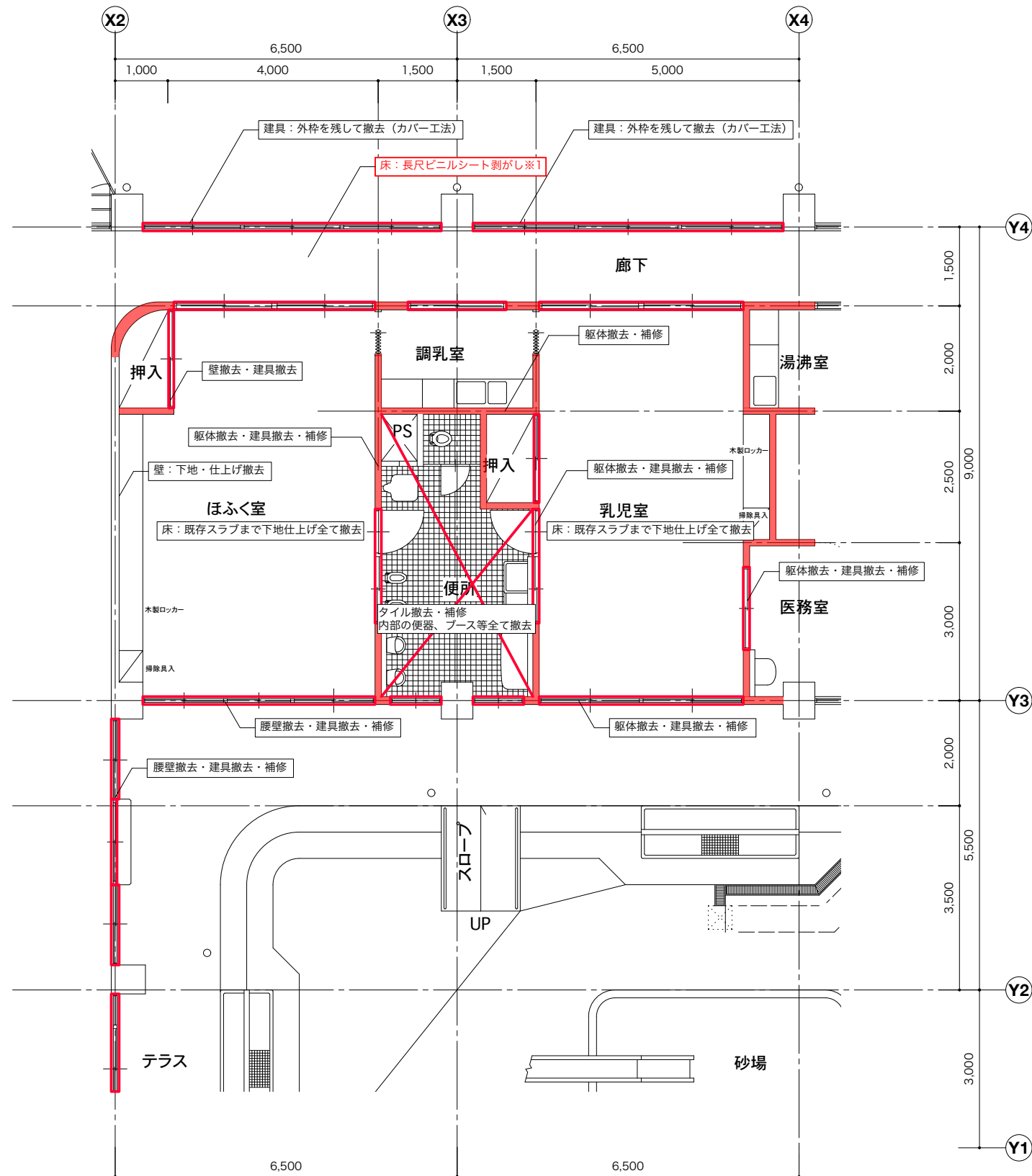

改修後

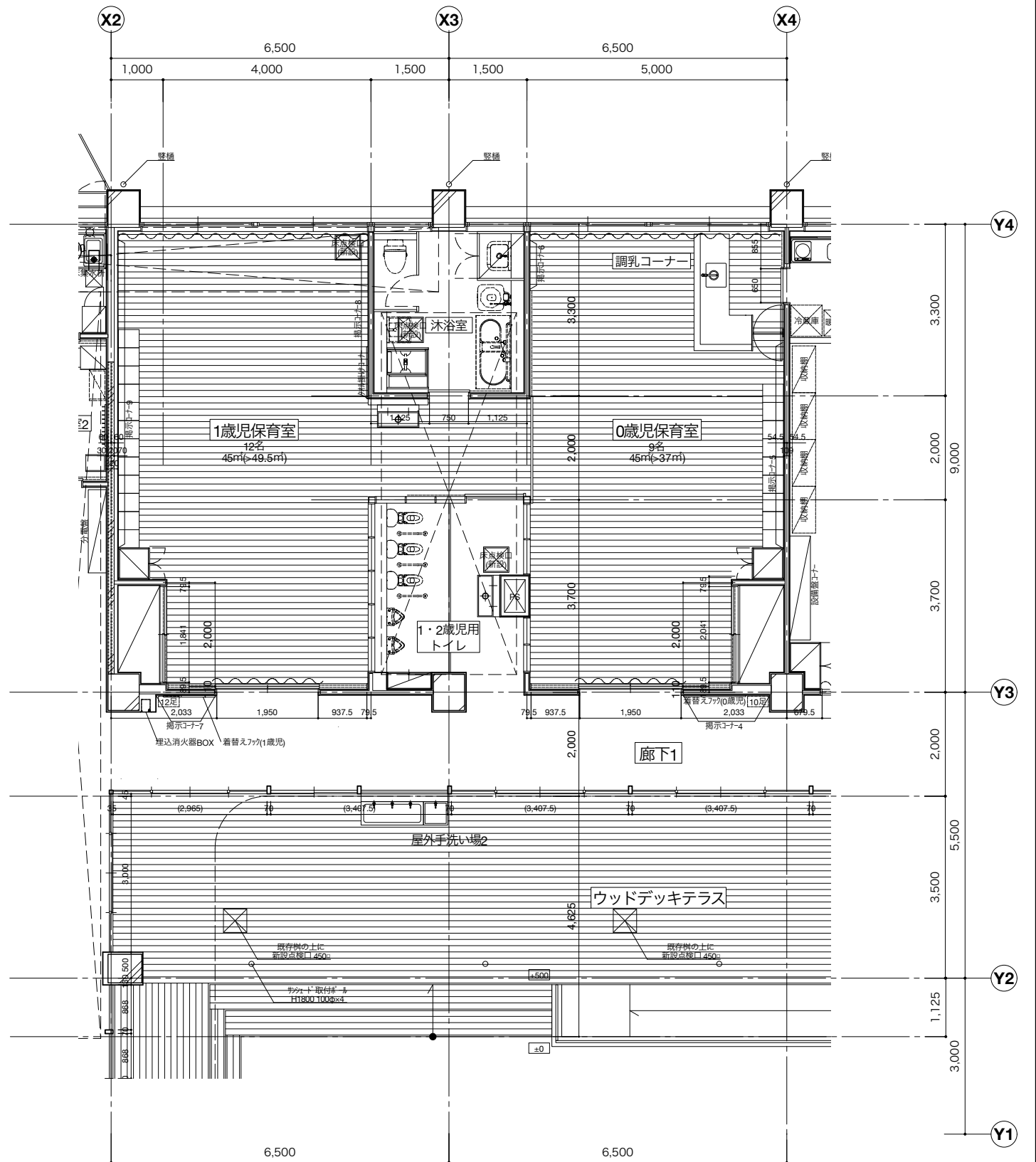

<備考>

共通：新規仕上げ面の躯体・建具撤去後は補修
※外構部分については別途外構撤去図も合わせて参照すること

内部建具撤去部分は、垂れ壁も撤去すること
RC壁を撤去しない部分の既存モルタル仕上げは存置

特記なき限り仕上げ、巾木、廻縁、造作家具は全て撤去
便器の撤去は設備工事

※1 アスベスト含有建材 除去が必要
※2 アスベスト含有建材 残留して上から施工



工事名 川島町公立保育園統合整備工事

図面名 1階平面詳細図-2 既存+改修後 (0・1歳児保育室)

業務番号 000000

計画 製作 調査 調査

縮尺 A1: 50
A3: 100

2026/03/13

図面番号 A-43

改修前

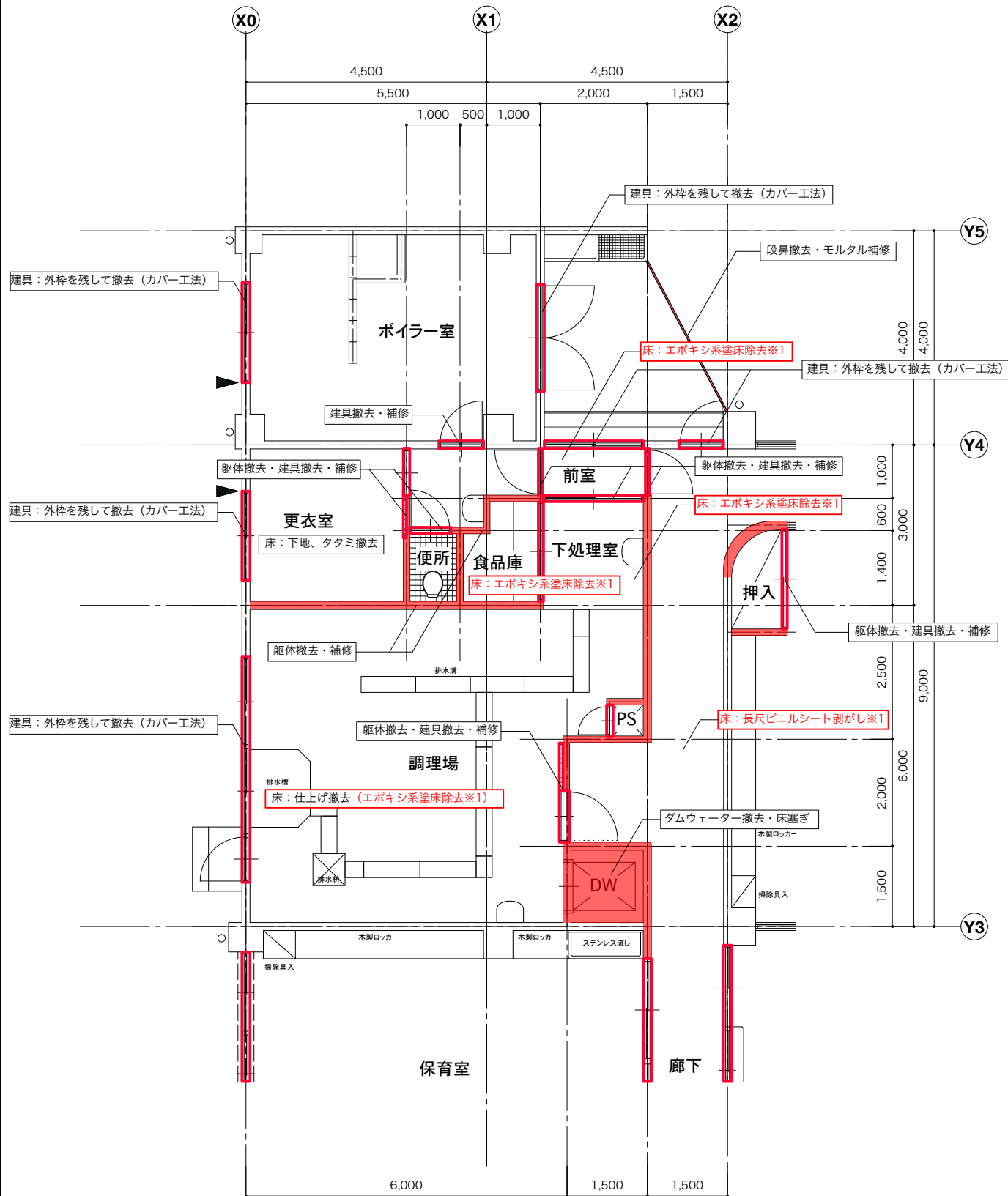

改修後

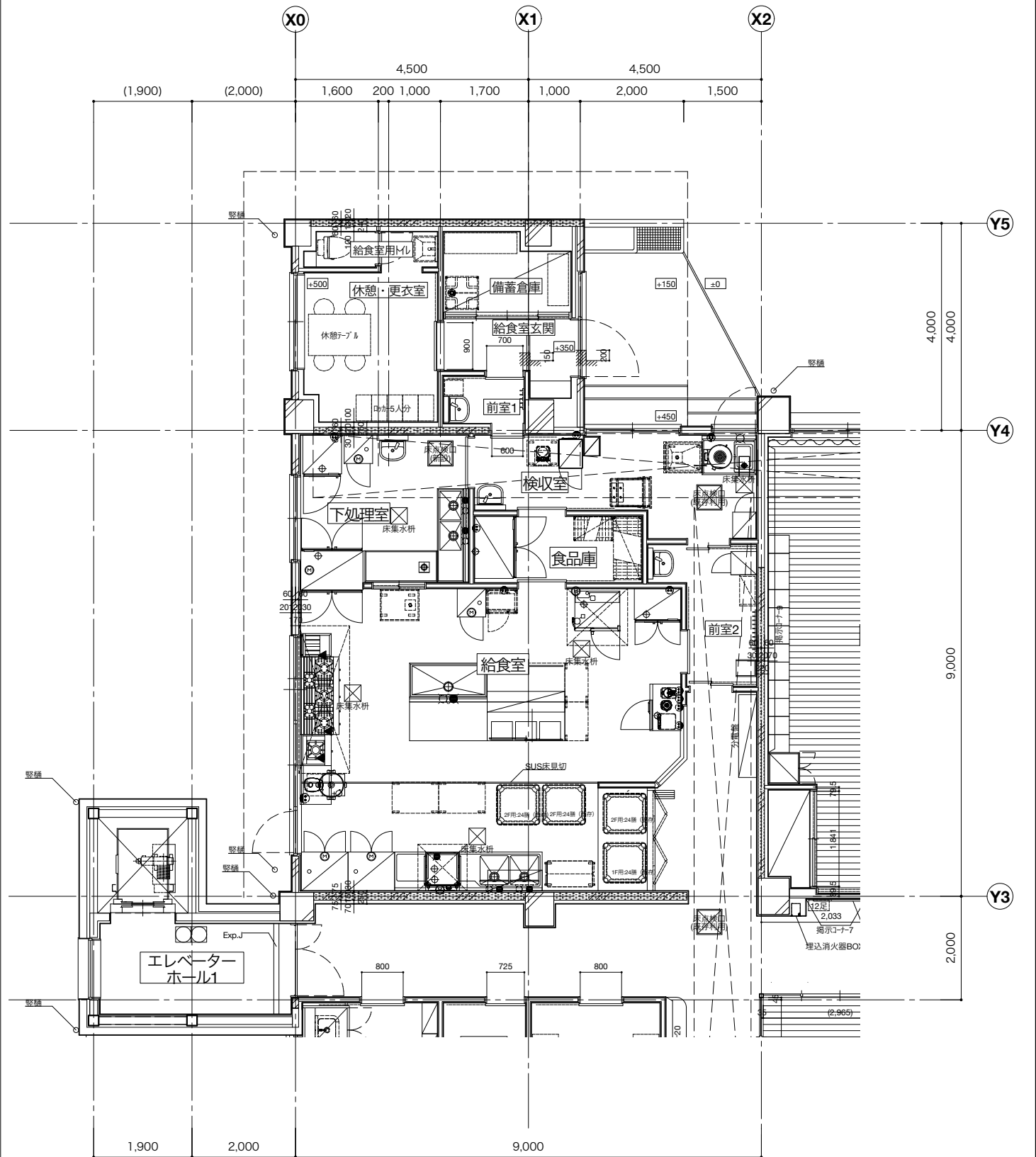

<備考>			
共通: 新規仕上げ面の躯体・建具撤去後は補修	内部建具撤去部分は、垂れ壁も撤去すること	特記なき限り仕上げ、巾木、廻縁、造作家具は全て撤去	※1 アスベスト含有建材 除去が必要
※外構部分については別途外構撤去図も合わせて参照すること	RC壁を撤去しない部分の既存モルタル仕上げは存置	便器の撤去は設備工事	※2 アスベスト含有建材 残置して上から施工

株式会社 桂設計 埼玉事務所
 KATSURA SEKKEI INC.
 KATSURA-級建築士登録 第301170号 白須 若菜

工事名 川島町公立保育園統合整備工事	業務番号 000000
図面名 1階平面詳細図-3 既存+改修後(給食室)	縮尺 A1: 50 A3: 100
2026/03/13	図面番号 A-44

改修前

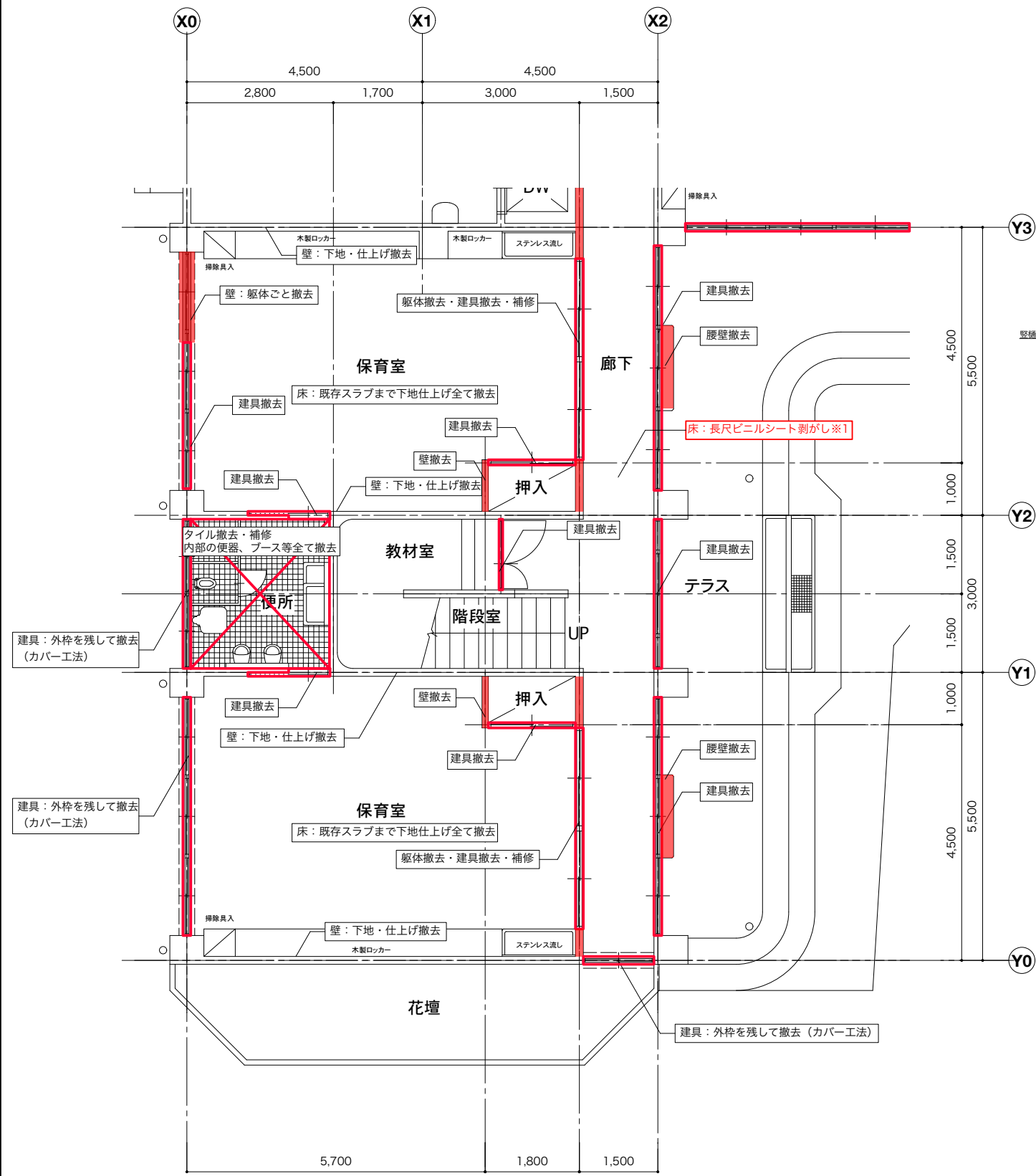

改修後

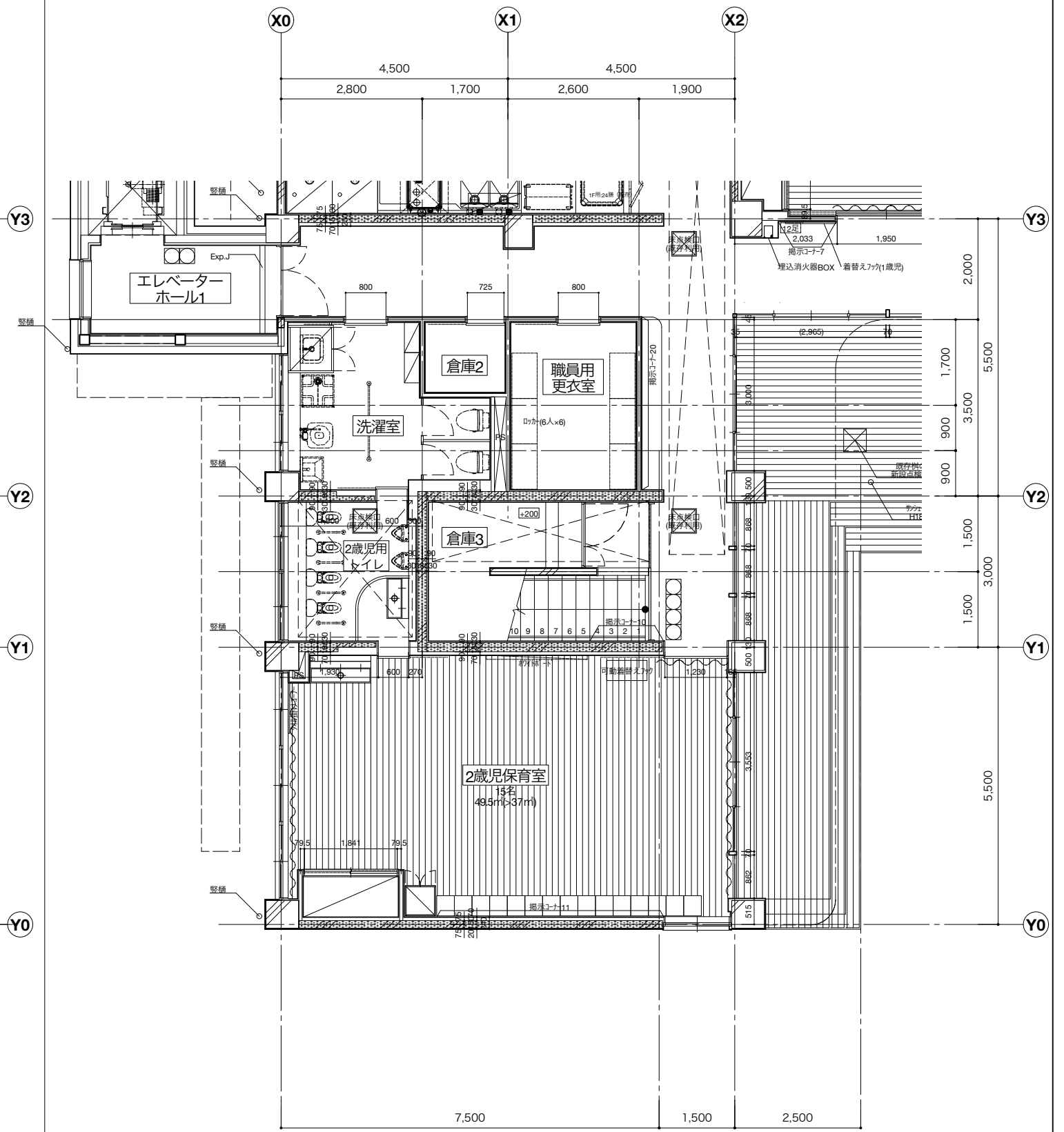

<p><備考></p> <p>共通: 新規仕上げ面の躯体・建具撤去後は補修 ※外構部分については別途外構撤去図も合わせて参照すること</p>				<p>内部建具撤去部分は、垂れ壁も撤去すること RC壁を撤去しない部分の既存モルタル仕上げは存置</p>	<p>特記なき限り仕上げ、巾木、廻縁、造作家具は全て撤去 便器の撤去は設備工事</p>	<p>※1 アスベスト含有建材 除去が必要 ※2 アスベスト含有建材 残置して上から施工</p>	<p>株式会社 桂設計 埼玉事務所 KATSURA SEKKEI INC. KATSURA-級建築士登録 第301170号 白須 若菜</p>	<p>工事名 川島町公立保育園統合整備工事 図面名 1階平面詳細図-4 既存+改修後 (2歳児保育室・洗濯室) 縮尺 A1: 50 A3: 100</p>	<p>計画 製作 調査 調査 2026/03/13</p>	<p>業務番号 000000 図面番号 A-45</p>
---	--	--	--	---	--	---	---	--	--	---

改修前

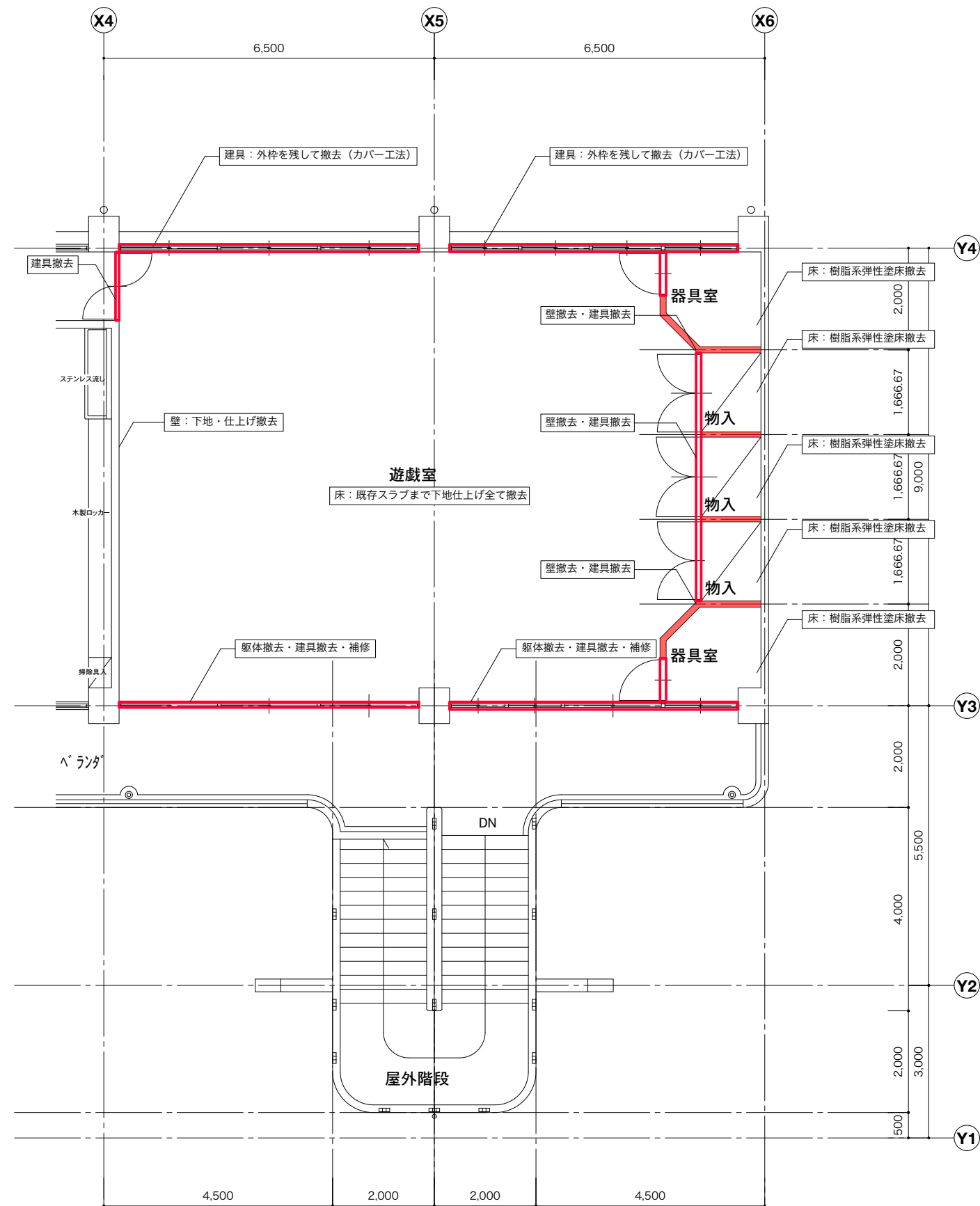

改修後

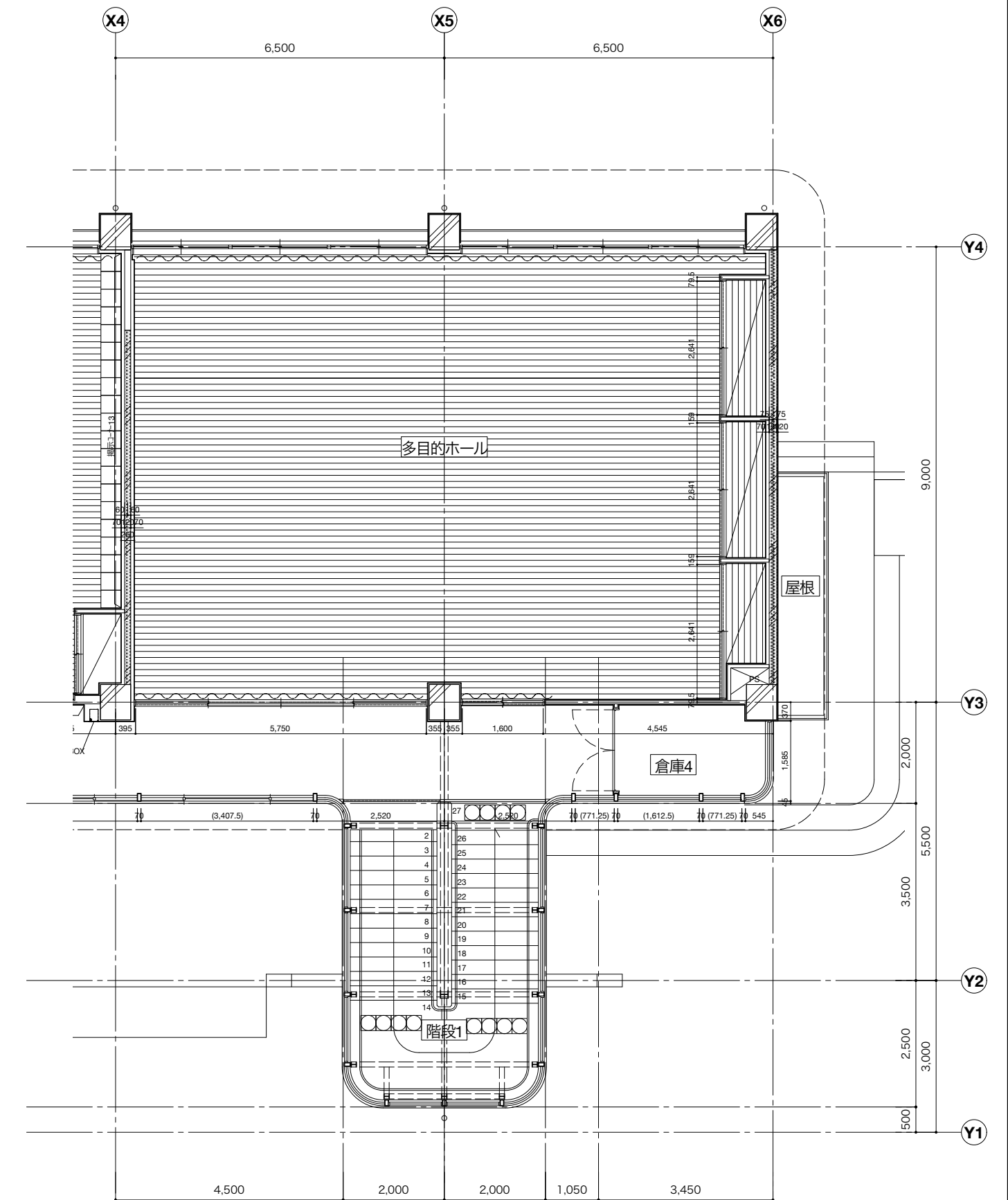

<備考>

共通：新規仕上げ面の躯体・建具撤去後は補修

内部建具撤去部分は、垂れ壁も撤去すること

特記なき限り仕上げ、巾木、廻縁、造作家具は全て撤去

※1 アスベスト含有建材 除去が必要

※外構部分については別途外構撤去図も合わせて参照すること

RC壁を撤去しない部分の既存モルタル仕上げは存置

便器の撤去は設備工事

※2 アスベスト含有建材 残置して上から施工



工事名 川島町公立保育園統合整備工事

業務番号 000000

図面名 2階平面詳細図-1 既存+改修後 (多目的ホール)

縮尺 A1: 50 A3: 100

計画 製作 調査 調査 2026/03/13

図面番号 A-46

改修前

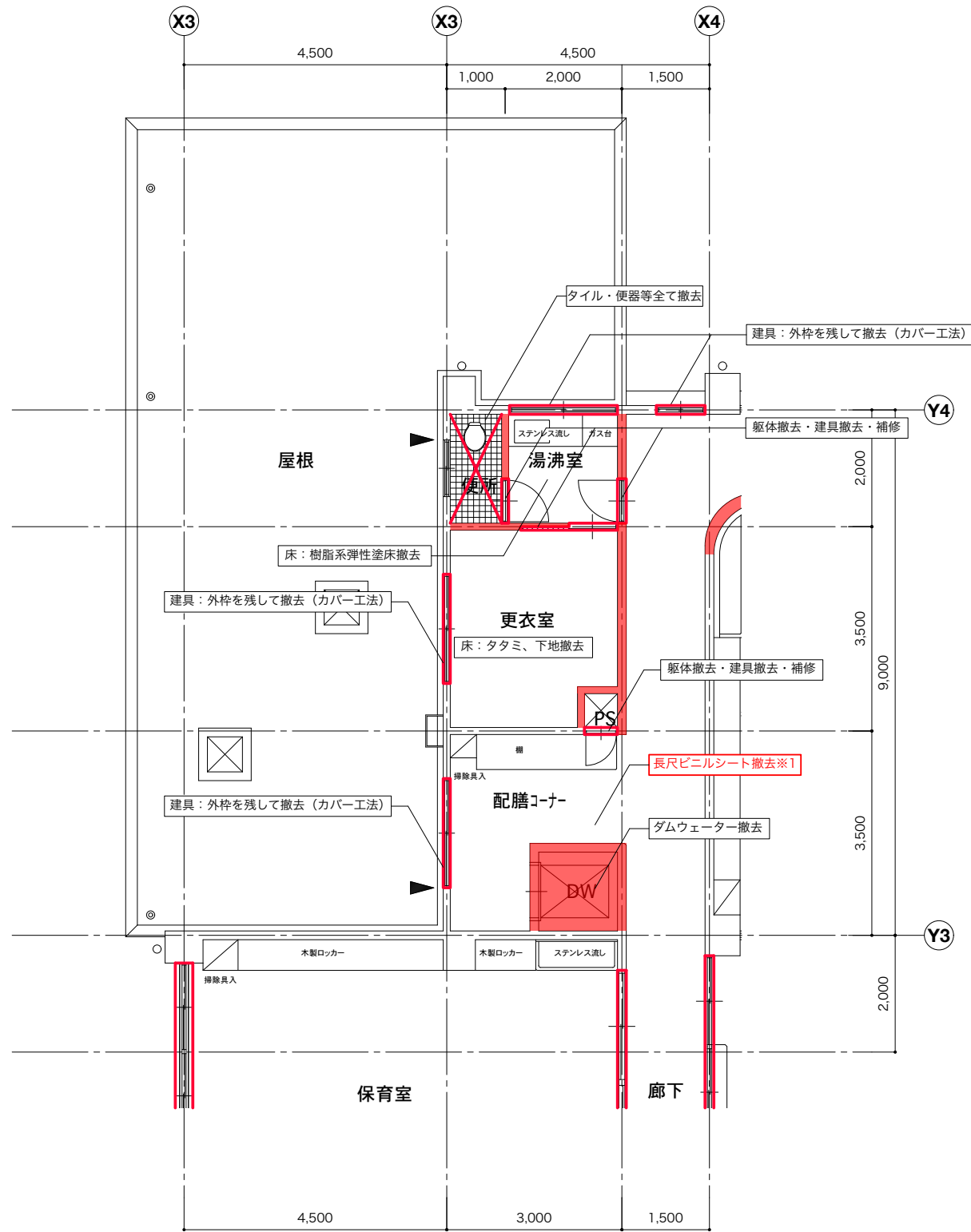

改修後

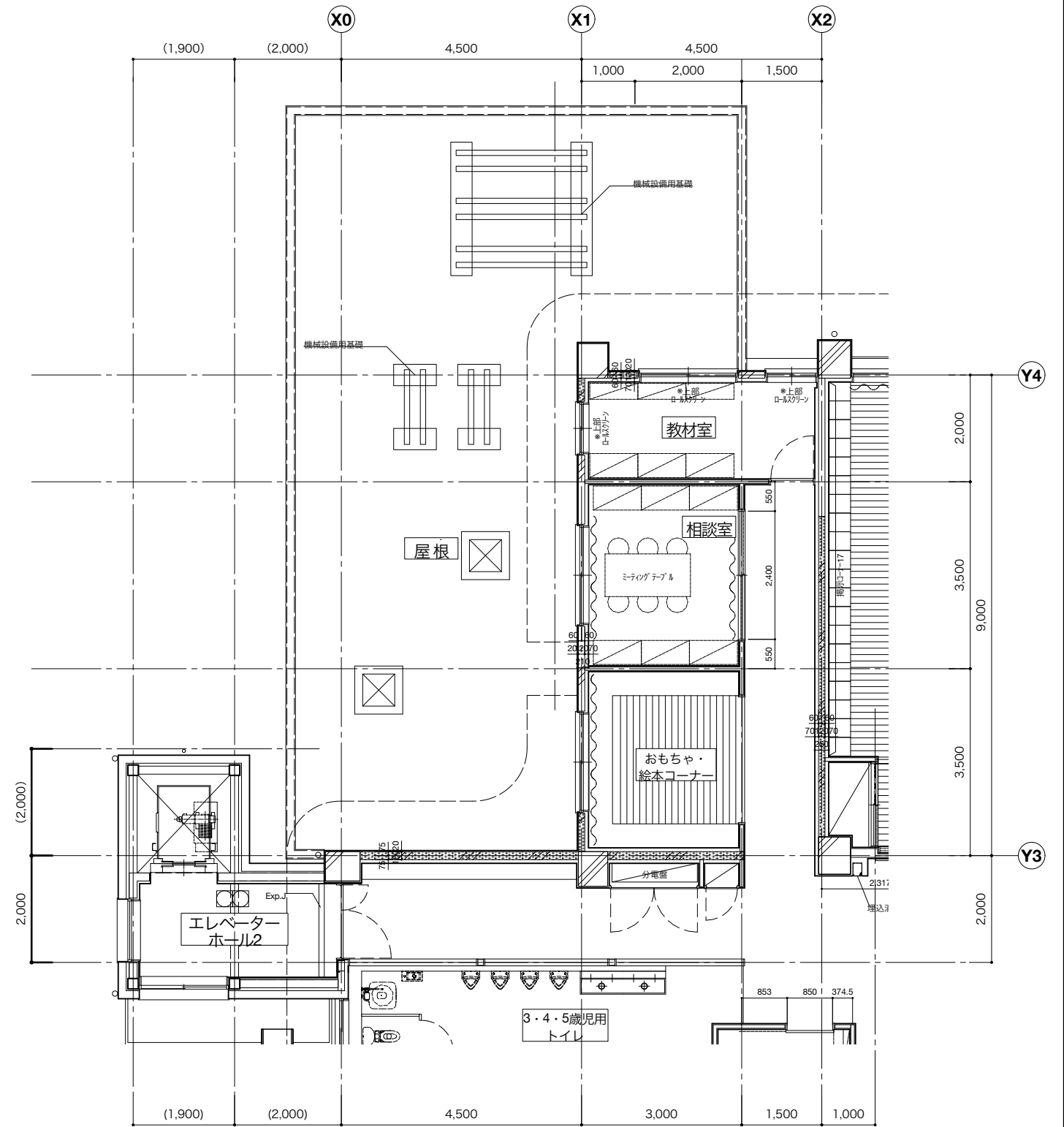

<備考>

共通：新規仕上げ面の躯体・建具撤去後は補修

内部建具撤去部分は、垂れ壁も撤去すること

特記なき限り仕上げ、巾木、廻縁、造作家具は全て撤去

※1 アスベスト含有建材 除去が必要

※外構部分については別途外構撤去図も合わせて参照すること

RC壁を撤去しない部分の既存モルタル仕上げは存置

便器の撤去は設備工事

※2 アスベスト含有建材 残置して上から施工



工事名 川島町公立保育園統合整備工事

図面名 2階平面詳細図-3 既存+改修後 (屋根・EVホール)

計画 製作 調査 調査

業務番号

000000

縮尺 A1: 50 A3: 100

2026/03/13

図面番号

A-48

改修前

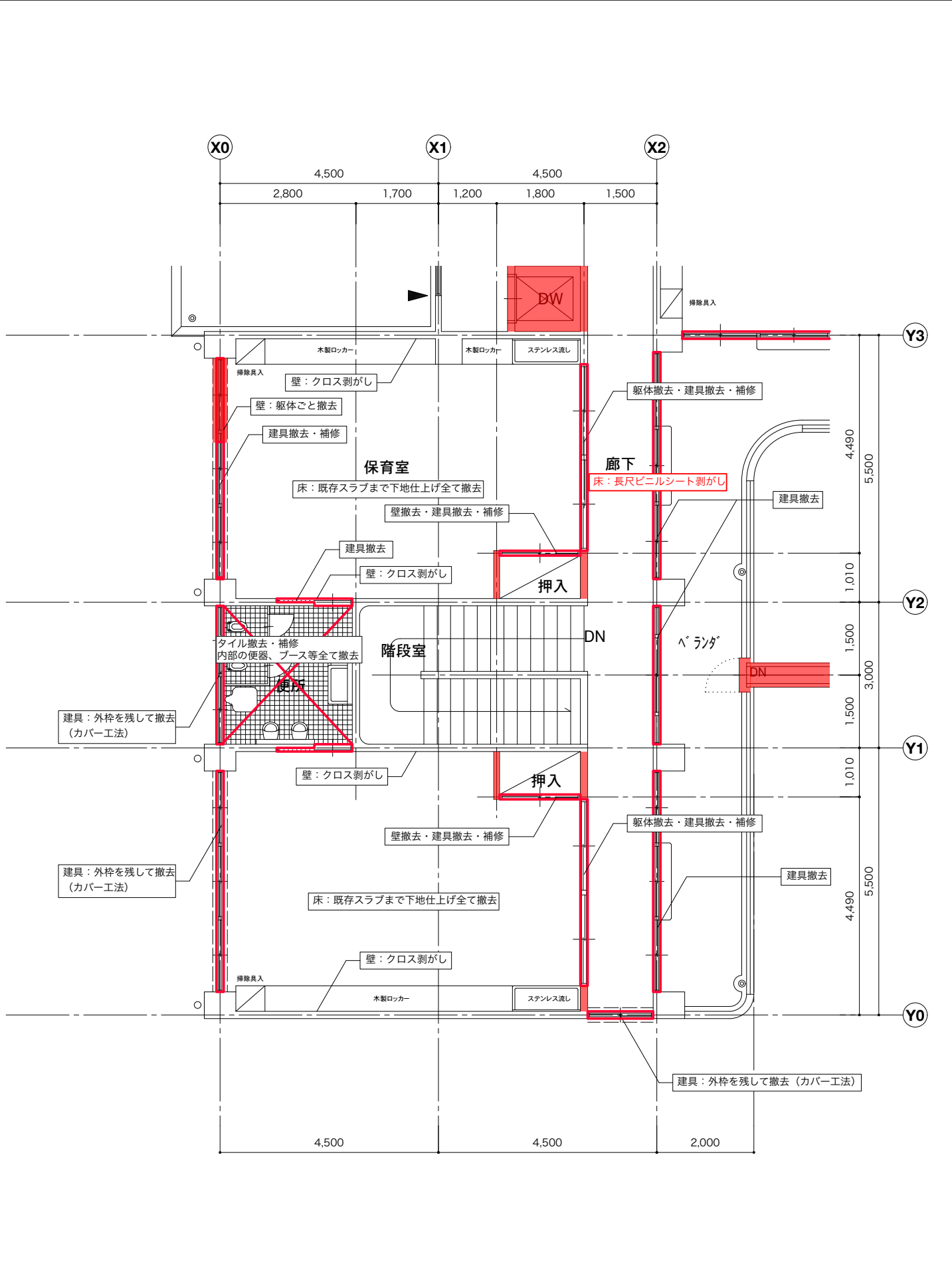

改修後

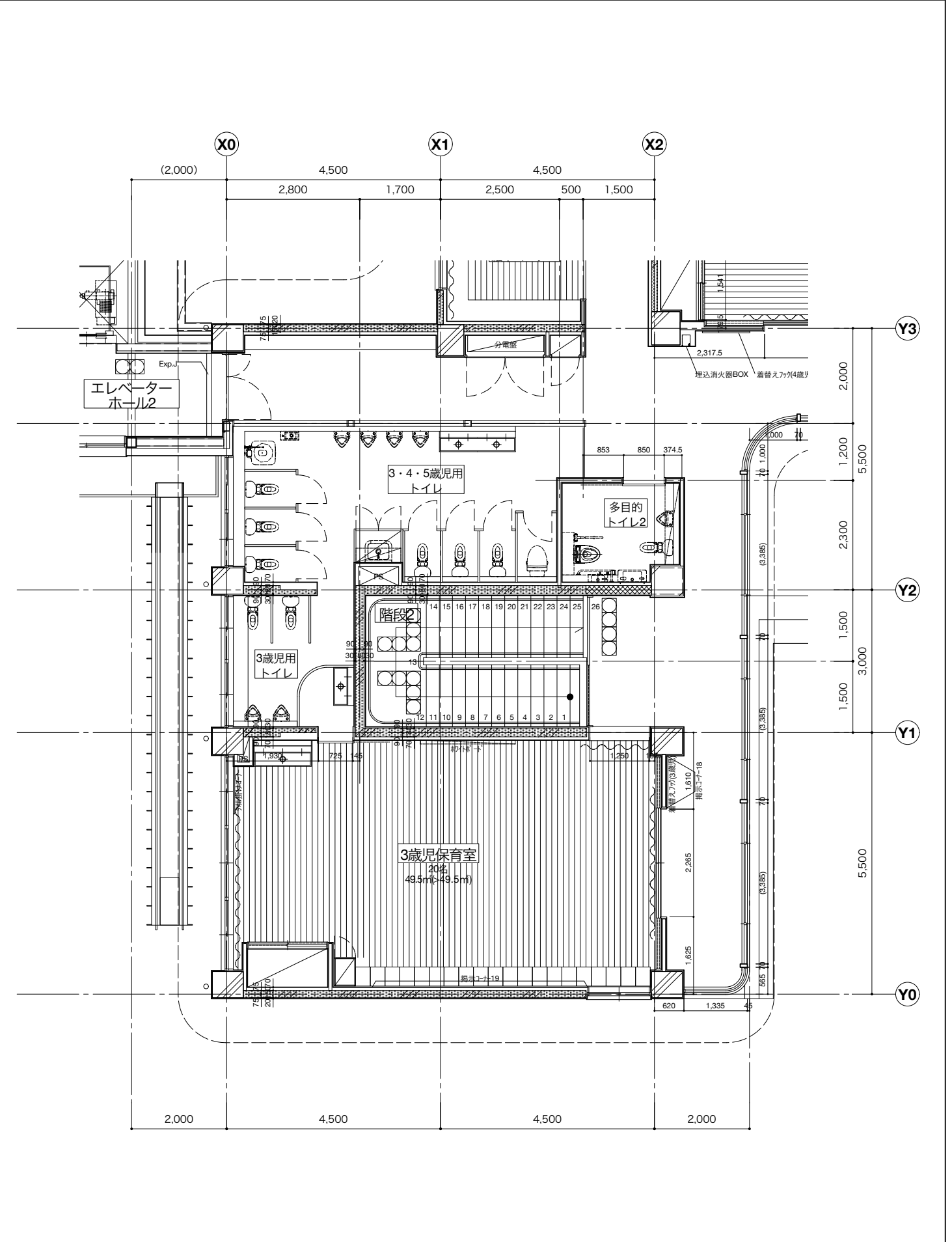

<p><備考> 共通：新規仕上げ面の躯体・建具撤去後は補修 ※外構部分については別途外構撤去図も合わせて参照すること</p>		<p>内部建具撤去部分は、垂れ壁も撤去すること RC壁を撤去しない部分の既存モルタル仕上げは存置</p>	<p>特記なき限り仕上げ、巾木、廻縁、造作家具は全て撤去 便器の撤去は設備工事</p>	<p>※1 アスベスト含有建材 除去が必要 ※2 アスベスト含有建材 残置して上から施工</p>	<p>株式会社 桂設計 埼玉事務所 KATSURA SEKKEI INC. KATSURA-級建築士登録 第301170号 白須 若菜</p>	<p>工事名 川島町公立保育園統合整備工事 図面名 2階平面詳細図-4 既存+改修後 (3歳児保育室+トイレ)</p>	<p>業務番号 000000 計画 製作 調査 調査 2026/ 03/ 13</p>	<p>縮尺 A1: 50 A3: 100 図面番号 A-49</p>
--	--	---	--	---	---	--	---	--



< 備考 >



< 備考 > 	株式会社 桂設計 埼玉事務所 KATSURA SEKKEI INC. KATSURA一級建築士登録 第301170号 白須 若菜		工事名 川島町公立保育園統合整備工事 図面名 展開図2		業務番号 000000
	縮尺	A3:1/100 A1:1/50	2026/03/13	計画 製作 調査 調査 図面番号 A-51	



< 備考 >

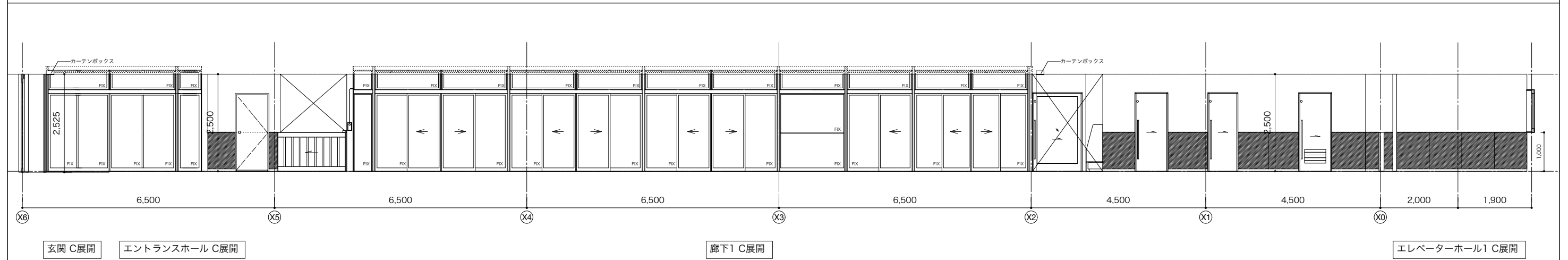
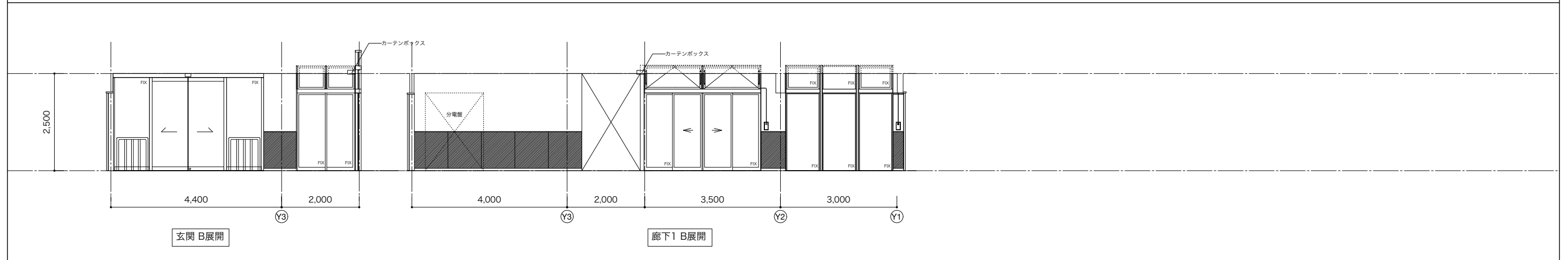
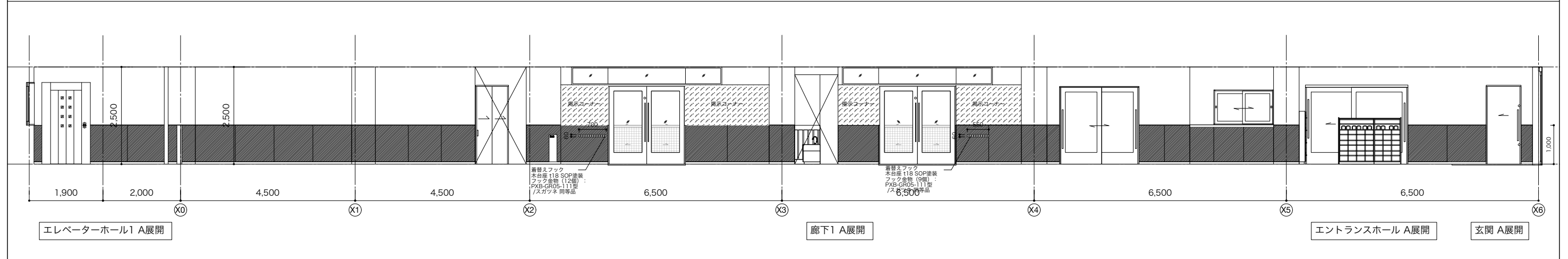
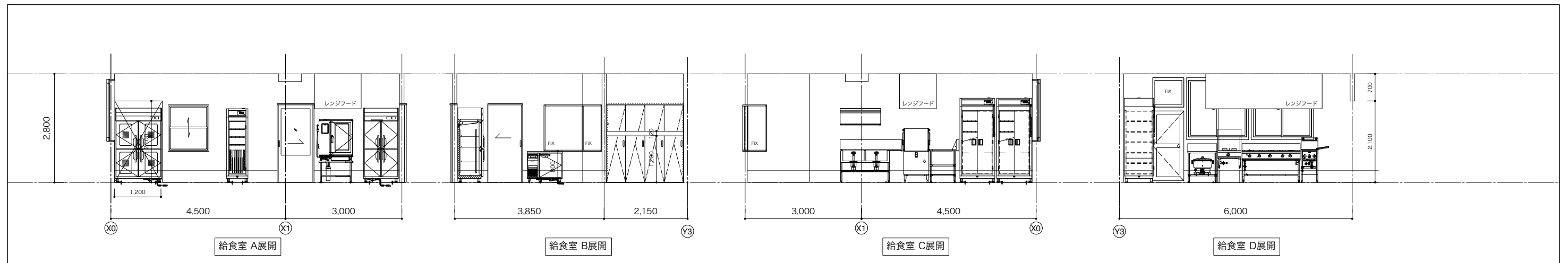

< 備考 >				 株式会社 桂設計 埼玉事務所 KATSURA SEKKEI INC. KATSURA一級建築士登録 第301170号 白須 若菜		工事名 川島町公立保育園統合整備工事 図面名 展開図4		計画 製作 調査 調査 2026/03/13		業務番号 000000 図面番号 A-53	
				縮尺 A3:1/100 A1:1/50							

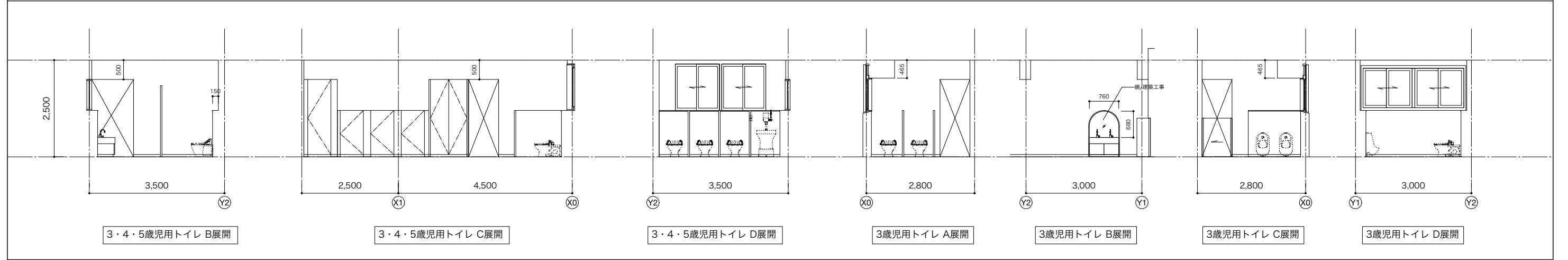
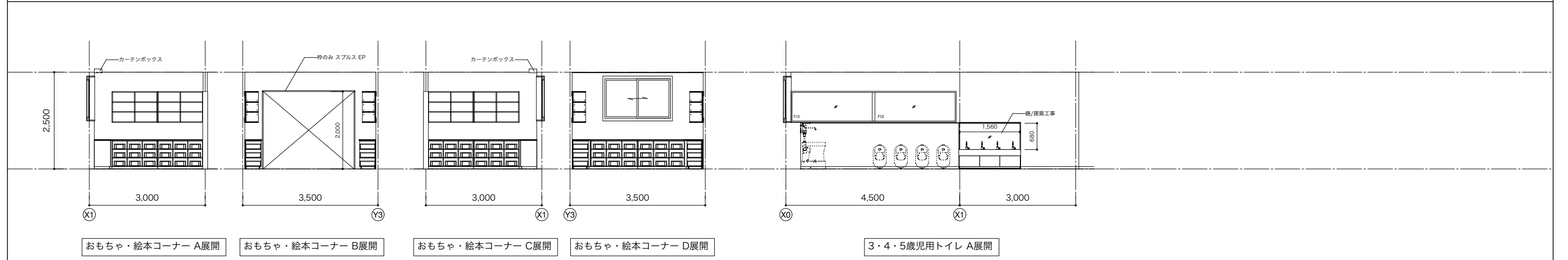
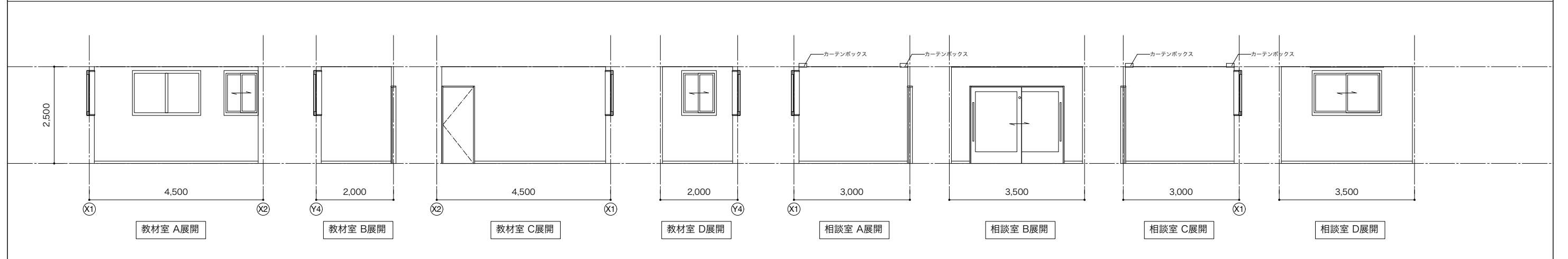
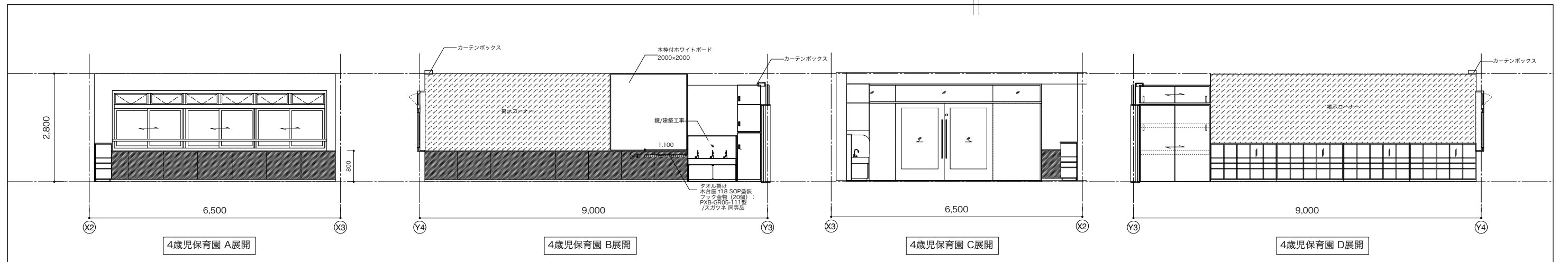

< 備考 >		 株式会社 桂設計 埼玉事務所 KATSURA SEKKEI INC. KATSURA一級建築士登録 第301170号 白須 若菜	工事名 川島町公立保育園統合整備工事 図面名 展開図6		業務番号 000000
			計画 製作 調査 調査 2026/03/13	縮尺 A3:1/100 A1:1/50	図面番号 A-55

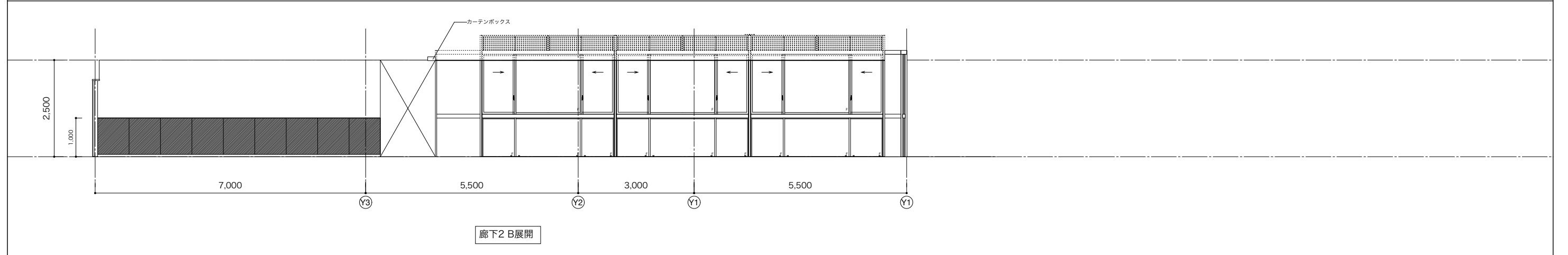
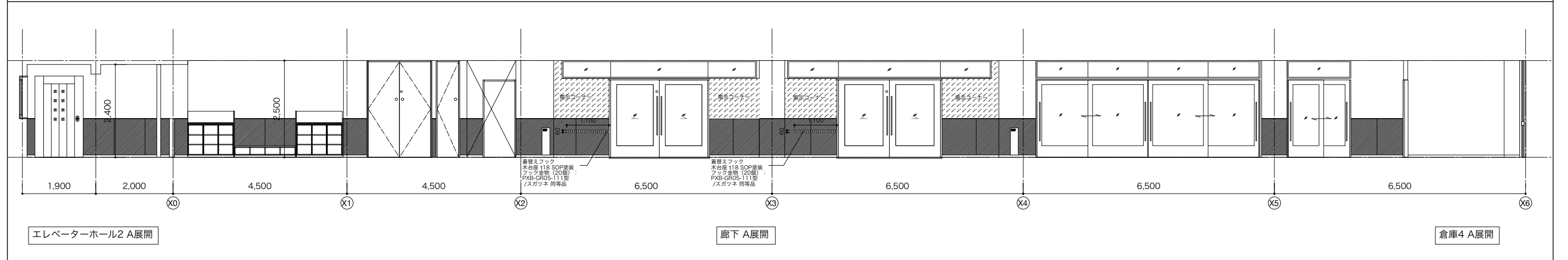
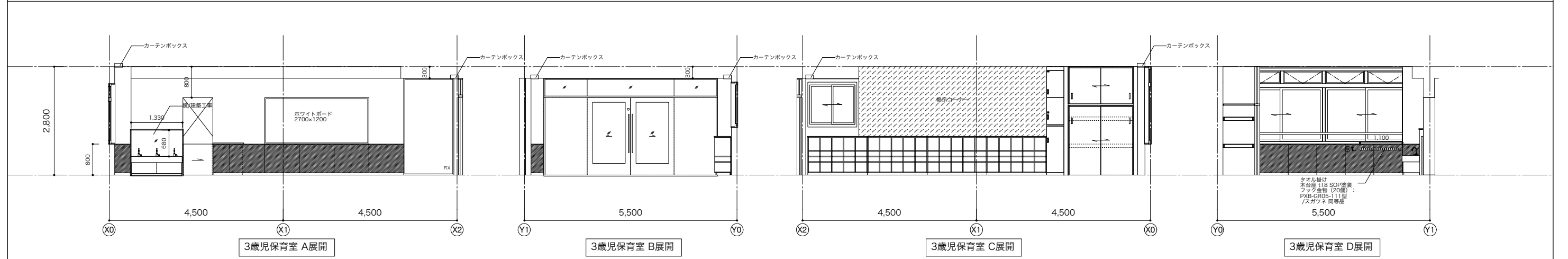
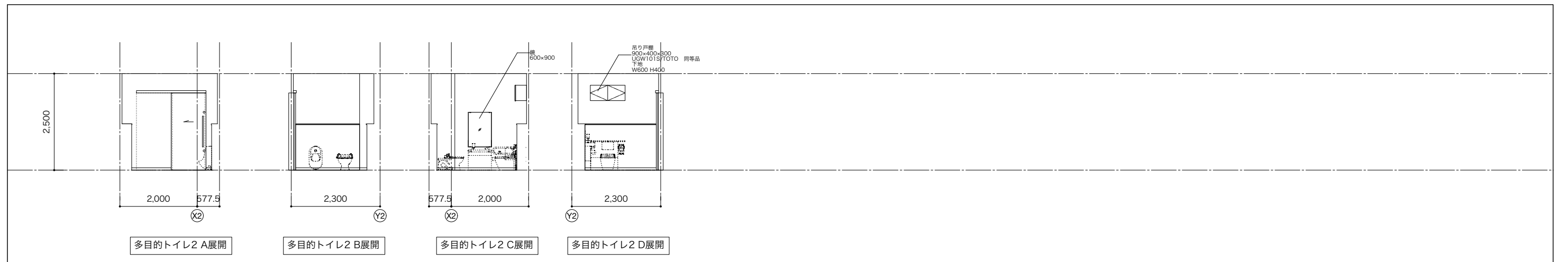

< 備考 >				 株式会社 桂設計 埼玉事務所 KATSURA SEKKEI INC. KATSURA一級建築士登録 第301170号 白須 若菜	工事名 川島町公立保育園統合整備工事		業務番号 000000
					計画 製作 調査 調査	図面名 展開図7	縮尺 A3:1/100 A1:1/50

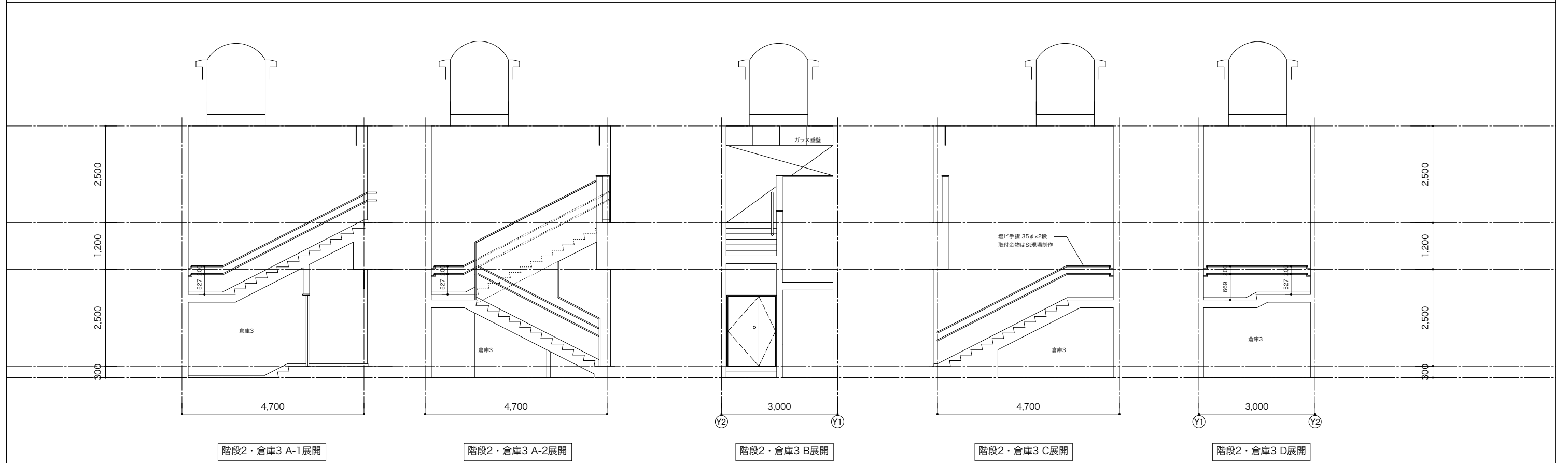
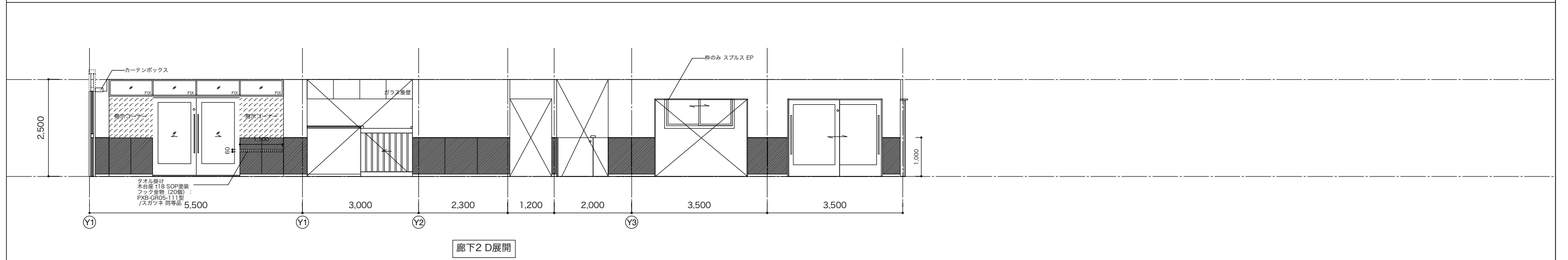
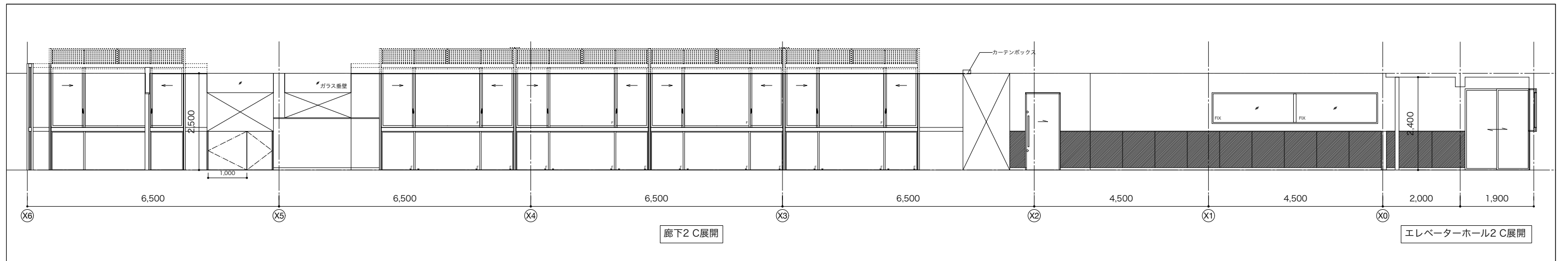

< 備考 >		 株式会社 桂設計 埼玉事務所 KATSURA SEKKEI INC. KATSURA一級建築士登録 第301170号 白須 若菜	工事名 川島町公立保育園統合整備工事 図面名 展開図8		縮尺 A3:1/100 A1:1/50	計画 製作 調査 調査 2026/03/13	業務番号 000000 図面番号 A-57

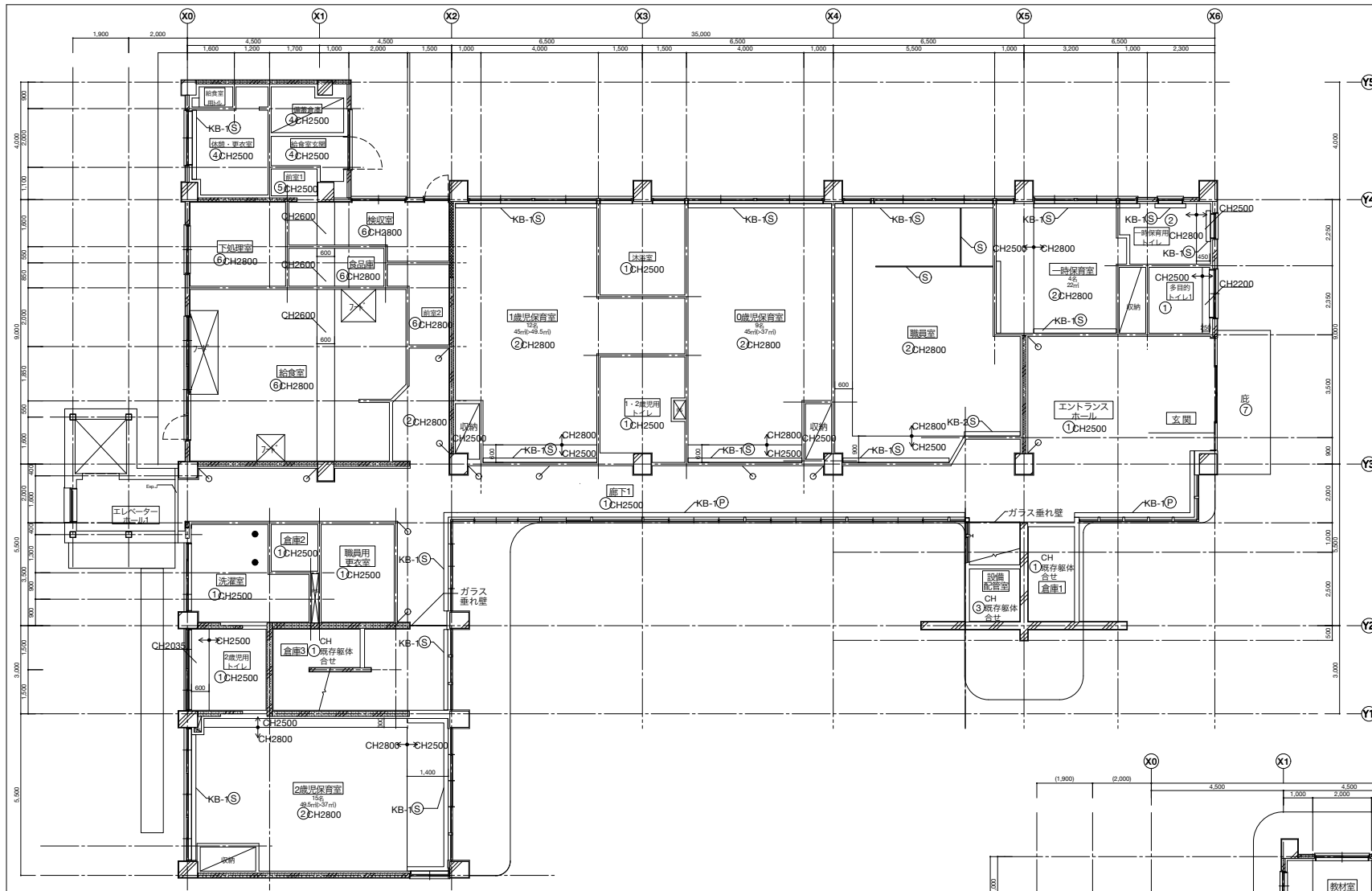

天井・軒天仕上凡例 (CH=各階の基準FLからの高さ)

- ① 化粧PB t=9.5
- ② 吸音用有孔PB張り t=9.5 継目処理工法 EP塗装
- ③ コンクリート打放し
- ④ PB t=9.5 + ビニールクロス張り
- ⑤ フレキシブルボード t=4.0 目透かし張り
- ⑥ ケイカル板 t=6.0 目透かし張り EP塗装
- ⑦ アルミハニカム庇 t=100
- ⑧
- ⑨
- ⑩
- ⑪
- ⑫
- ⑬

カーテンボックス凡例

KB-1	木製W150×H100 EP塗装(ボックス埋込)
KB-2	木製W150×H100 EP塗装(ボックス見し)
Ⓢ	シングルレール
Ⓜ	ダブルレール
Ⓟ	ビクチャーレール

凡例

- ● エアープ(同等品以上)
- KS-NRP020-WR /2箇所
- KS-NRP003-17-GR /1箇所
- ♂ ♀ ビクチャーレール

天井開口補強・天井点検口

開口補強	1階	2階	合計	
				開口補強
天井点検口	450×450	21	20	20
全熱交換器	700×650	5	7	12
埋込換気扇	300×300	12	6	18
	200×200	11	4	15
	250×250		2	2
	300×300		3	3
	400×400		2	2
制気口	500×500		2	2
	900×400		1	1

開口補強	1階	2階	合計	
				天井点検口
天井点検口	450×450	18	19	37
	600×600	1	1	2

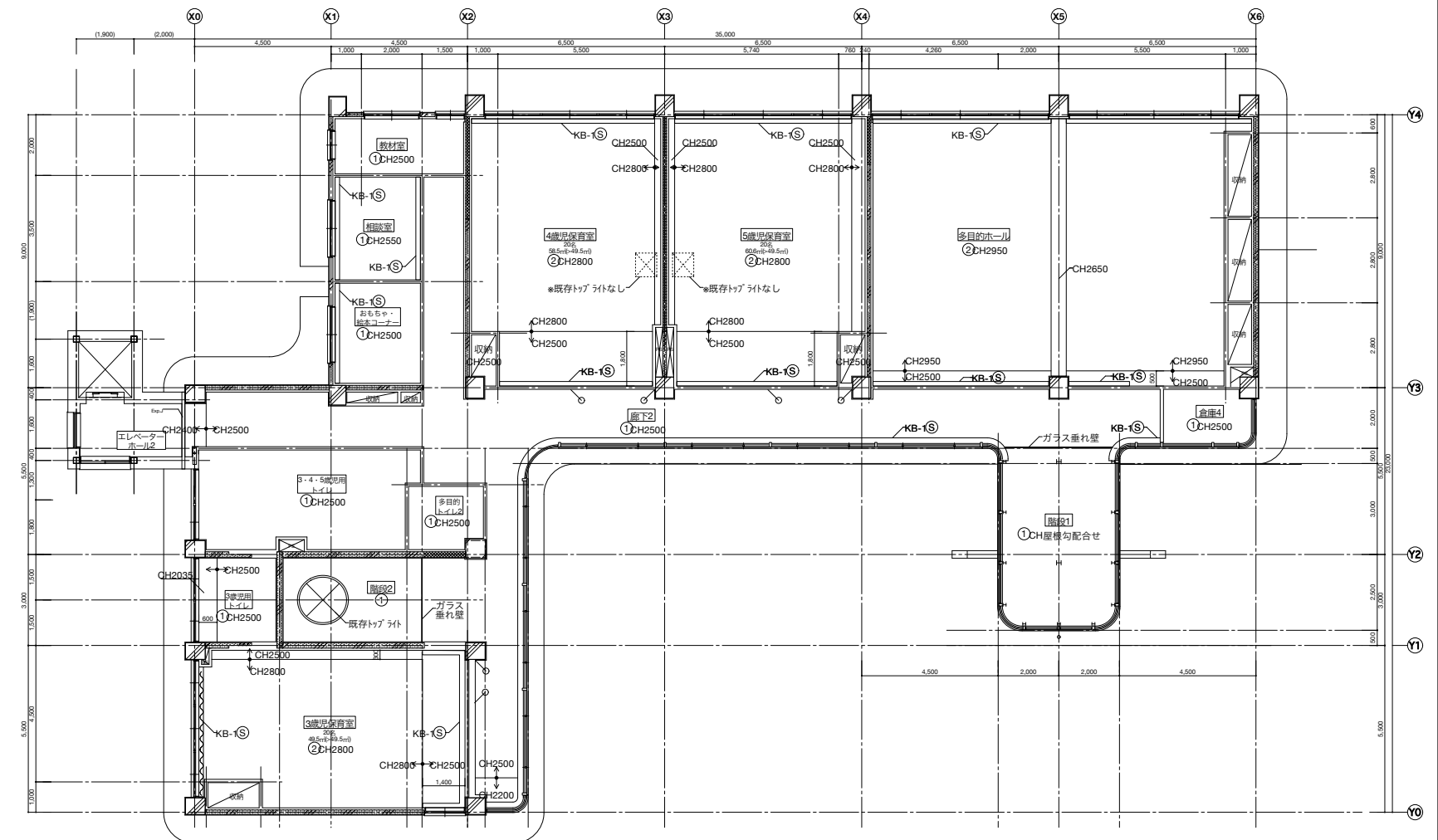

< 備考 >
 ・天井点検口は設備による。