

<p>&lt; 凡例 &gt;</p>		<p>株式会社 桂設計 埼玉事務所 KATSURA SEKKEI INC. KATSURA一級建築士登録 第301170号 白須 若菜</p>		<p>工事名 川島町公立保育園統合整備工事 図面名 建具キープラン</p>		<p>縮尺 A3:1/200 A1:1/100</p>		<p>計画 製作 調査 調査 2026/03/13</p>		<p>業務番号 000000 図面番号 A-59</p>	
---------------------	--	---	--	---	--	---------------------------------	--	-----------------------------------	--	----------------------------------	--





<b>1. 音響の形状は以下の通りとする</b> <b>音響形状</b> 型 音響形状 A SUS12.0 40×20  (内部用) B (内部用) C (内部用) <small>※FはSUS304 4×12とする ※A-EはSUS304 12.0HLとする</small>	<b>2. 建具金物凡例</b> <table border="1"> <tr> <th>支持金物</th> <th>金物名称</th> <th>凡例</th> </tr> <tr> <td>鋼角調整金物</td> <td>ステンレス丁番 とボルト オートヒンジ</td> <td>丁番 PH AH</td> </tr> <tr> <td>把手類</td> <td>ドアチェック フロアヒンジ 戸当り</td> <td>DC FH 戸当</td> </tr> <tr> <td>閉鎖装置金物</td> <td>シリンドラー錠 表示錠 錠錠 (引戸用) 電気錠 (通電金物共) フラス落し フレスレット</td> <td>シ錠 表示錠 錠錠 電気錠 フラス グレ</td> </tr> <tr> <td>その他</td> <td>オペレーター SUS製網戸</td> <td>OP 網戸</td> </tr> </table>	支持金物	金物名称	凡例	鋼角調整金物	ステンレス丁番 とボルト オートヒンジ	丁番 PH AH	把手類	ドアチェック フロアヒンジ 戸当り	DC FH 戸当	閉鎖装置金物	シリンドラー錠 表示錠 錠錠 (引戸用) 電気錠 (通電金物共) フラス落し フレスレット	シ錠 表示錠 錠錠 電気錠 フラス グレ	その他	オペレーター SUS製網戸	OP 網戸	<b>3. ガラス凡例</b> <table border="1"> <tr> <th>凡例</th> <th>ガラス名称</th> </tr> <tr> <td>FL</td> <td>フロートガラス</td> </tr> <tr> <td>TP</td> <td>強化ガラス(4mm,5mmは学校用)</td> </tr> <tr> <td>FTP</td> <td>強化型ガラス(4mm,5mmは学校用)</td> </tr> <tr> <td>FW</td> <td>網入型板ガラス</td> </tr> <tr> <td>PW</td> <td>網入磨き板ガラス</td> </tr> <tr> <td>PW線</td> <td>網入磨き板ガラス</td> </tr> <tr> <td>F</td> <td>型板ガラス</td> </tr> <tr> <td>GB</td> <td>ガラスブロック</td> </tr> <tr> <td>G</td> <td>ガラリ</td> </tr> <tr> <td>P</td> <td>アルミパネル (奥面フレタン120サンドイッチ付(※))</td> </tr> <tr> <td>HF</td> <td>飛散防止フィルム貼 (UVカット率99.9%)</td> </tr> <tr> <td>FIX</td> <td>ハメコロン</td> </tr> <tr> <td>PF</td> <td>プロフィリットガラス</td> </tr> </table>	凡例	ガラス名称	FL	フロートガラス	TP	強化ガラス(4mm,5mmは学校用)	FTP	強化型ガラス(4mm,5mmは学校用)	FW	網入型板ガラス	PW	網入磨き板ガラス	PW線	網入磨き板ガラス	F	型板ガラス	GB	ガラスブロック	G	ガラリ	P	アルミパネル (奥面フレタン120サンドイッチ付(※))	HF	飛散防止フィルム貼 (UVカット率99.9%)	FIX	ハメコロン	PF	プロフィリットガラス	<b>建具見込み寸法 (mm)</b> SD 40 (H=2,400未満、扉一枚の幅=1,050以下) 50 (H=2,400以上、扉一枚の幅=1,600以下) LSD 40 H 21 P 28 WD 36~45	<b>形状</b> (1) AW, ADは特記なき限り、1重シールとする。 (2) SDのうち、点検扉は片面フラッシュ戸とする。 (3) 特記なき限り設備ダクト接続用アルミパネルはウレタン裏打 (t6) とする。 (4) ガラリ、設備ダクト接続用アルミパネルには特記なき限り防鳥網 (SUS製) を設置する。	<b>仕上がり</b> (1) LSDの合わせおよび扉小口包み板はステンレス鋼板・鋼板とする。 (2) SDのガラリは扉仕上と同仕様とする。 (3) LSDのガラリは扉仕上同色の焼付塗装とする。 (4) SUSD及びSSのステンレス製立では、特記なき限りステンレスバイブレーション仕上とする。	<b>建具金物</b> (1) ドアクローザ及びFHは建具表による。尚、ドアクローザの取付けは室内側を原則とする。 (2) 壁当たりとなる開き戸は壁面からの逃げ寸法を100mm程度とし、ドアクローザの有無にかかわらず戸当たりを設ける。戸当たりは原則として床付付とするが、巾木付との別は現場指示による。 (3) 排煙窓のクレストおよび操作レバーの位置は床面から800~1,500mm以内とする。 (4) 扉の握り玉、把手類は原則として床面から900mmとし、押板類は1,000mmとする。 (5) 建具金物は、表中に特記なき限り右表による。 (6) 外部に面するAWは結露受及び水切を設ける。	<b>外部</b> 一般扉 シリンドラー箱錠(片面サムターン) 性能 アルミサッシ アルミカーテンウォール 耐風圧性能 S-4 <b>内部</b> 一般室 シリンドラー箱錠(片面サムターン) 生徒利用室取付高さH1500 水密性能 W-4 一般引戸 気密性能 A-4 層間変位追随性 1/300の層間変位・CW構成材に損傷のない事 1/150の層間変位・破損、脱落のない事 <b>使用引戸</b> 駆動・制動装置(ストップ付) ステンレス製振れ止め軸 表示装置・非常開装置・大型サムターン付引き戸錠(ロッド式) 引手(内外セット)はユニオンG500(L=450)程度 <b>随時閉鎖式防火戸</b> ヒンジクローザ(ストップ無し) 埋込型把手 <b>点検扉</b> 点検扉用ヒンジ 点検錠(開閉ハンドル錠) <b>特記事項</b> (1) 水切りは、特記なき限りアルミ製、鋼製・ステンレス製建具はステンレス製とする (2) 引き違い窓は、全て挟み込み防止機能付きとする。 (3) 特記なき限り窓枠はタモt25 OSCLとする。 (4) サッシ付室内手摺は特記なき限りアルミ25×40 (シルバー) とする。 (5) 特記なき限りアルミ建具見込みは70とする。 (6) ガラスのフィルムはt0.76mm以下とする。 (7) 特記なき限りSD枠付はt25とする。 (8) 開口制限機能Aは外部から開放可能な機構とする。 (9) 開口制限機能Bは外付仕様とする。 (10) 同建具内で網戸設置の有無がある場合は 記載部が網戸設置箇所を示す。 (11) 排煙OPはFL+800以上1500以下に設置 (12) ガラリの開口率は30%とする
		支持金物	金物名称	凡例																																														
		鋼角調整金物	ステンレス丁番 とボルト オートヒンジ	丁番 PH AH																																														
		把手類	ドアチェック フロアヒンジ 戸当り	DC FH 戸当																																														
閉鎖装置金物	シリンドラー錠 表示錠 錠錠 (引戸用) 電気錠 (通電金物共) フラス落し フレスレット	シ錠 表示錠 錠錠 電気錠 フラス グレ																																																
その他	オペレーター SUS製網戸	OP 網戸																																																
凡例	ガラス名称																																																	
FL	フロートガラス																																																	
TP	強化ガラス(4mm,5mmは学校用)																																																	
FTP	強化型ガラス(4mm,5mmは学校用)																																																	
FW	網入型板ガラス																																																	
PW	網入磨き板ガラス																																																	
PW線	網入磨き板ガラス																																																	
F	型板ガラス																																																	
GB	ガラスブロック																																																	
G	ガラリ																																																	
P	アルミパネル (奥面フレタン120サンドイッチ付(※))																																																	
HF	飛散防止フィルム貼 (UVカット率99.9%)																																																	
FIX	ハメコロン																																																	
PF	プロフィリットガラス																																																	

<b>図面</b>  (WD 23) 木製開き戸 場所 一般保育室 材料 シナ合板+OP 網子 - 付属金物 取手、丁番、錠錠金物、その他付属金物一式 備考 扉枠:スプルスEP	 (WD 24) 木製引き戸 x2 場所 多目的ホール 材料 シナ合板+OP 網子 - 付属金物 取手、上吊レール、ガイドレール、サムターン、表示錠、その他付属金物一式 備考 扉枠:スプルスEP	 (WD 25) 木製引き戸 場所 エントランスホール 材料 シナ合板+OP 網子 TP4 付属金物 取手、ガイドレール、錠錠金物、ソフトクローズ、戸当り、その他付属金物一式 備考 扉枠:スプルスEP	 (WD 26) 木製FIX窓 場所 3歳児保育室 材料 シナ合板+OP 網子 - 付属金物 式 備考 扉枠:スプルスEP	 (WD 27) 木製開き戸 場所 分電盤 材料 シナ合板+OP 網子 - 付属金物 式 備考 扉枠:スプルスEP	 (WD 28) 木製開き戸 場所 廊下2 材料 シナ合板+OP 網子 - 付属金物 式 備考 扉枠:スプルスEP	 (WD 29) 木製引き戸 場所 相談室 材料 シナ合板+CL 網子 TP4 付属金物 式 備考 扉枠:スプルスEP	 (WD 30) 木製開き戸 場所 教材室 材料 シナ合板+OP 網子 - 付属金物 式 備考 扉枠:スプルスEP	 (WD 31) 木製引き違い戸 x2, スチール製FIX窓 (不燃) 場所 多目的ホール 材料 MDF 12.5+木調化粧シート、ペーパーハニカムコア、樹脂防止パッキン 網子 TP4 付属金物 取手、ガイドレール、ソフトクローズ、その他付属金物一式 備考 FIX窓部防煙垂れ壁 扉枠:スプルスEP
---	---	--	---	---	---	---	---	---

 (WW 32) 木製引き違い戸, スチール製FIX窓 (不燃) 場所 多目的ホール 材料 MDF 12.5+木調化粧シート、ペーパーハニカムコア、樹脂防止パッキン 網子 TP4 付属金物 取手、ガイドレール、ソフトクローズ、その他付属金物一式 備考 FIX窓部防煙垂れ壁 扉枠:スプルスEP	 (WD 33) 木製引き違い戸 x3 場所 多目的ホール 材料 シナ合板+OP 網子 - 付属金物 取手、上吊レール、戸車、その他付属金物一式 備考 扉枠:スプルスEP	 (WD 34) 木製親子扉 場所 倉庫4 材料 シナ合板+OP 網子 - 付属金物 式 備考 扉枠:スプルスEP	 (WD 35) 木製引き戸 場所 階段1 材料 シナ合板+OP 網子 TP4 付属金物 式 備考 扉枠:スプルスEP	 (WW 01) 木製FIX窓 場所 3歳児保育室 材料 ツガ EP 網子 TP4 付属金物 式 備考 扉枠:スプルスEP	 (WW 02) 木製FIX窓 場所 0歳児保育室 材料 ツガ EP 網子 TP4 付属金物 式 備考 扉枠:スプルスEP	 (WW 03) 木製FIX窓 場所 0歳児保育室 材料 ツガ EP 網子 TP4 付属金物 式 備考 扉枠:スプルスEP
--	---	---	---	---	---	---

 (WW 04) 木製FIX窓 場所 3,4,5歳児用トイレ 材料 ツガ EP 網子 TP4 付属金物 付属金物一式 備考 枠:ツガ EP	 (TB 01) 洗濯室 場所 3,4,5歳児用トイレ 材料 ツガ EP 網子 TP4 付属金物 付属金物一式 備考 枠:ツガ EP	 (TB 02) 洗濯室 場所 洗濯室 材料 ツガ EP 網子 TP4 付属金物 付属金物一式 備考 枠:ツガ EP	 (TB 03) 洗濯室 場所 洗濯室 材料 ツガ EP 網子 TP4 付属金物 付属金物一式 備考 枠:ツガ EP	 (TB 04) 洗濯室 場所 洗濯室 材料 ツガ EP 網子 TP4 付属金物 付属金物一式 備考 枠:ツガ EP	 (TB 05) 一時保育室トイレ 場所 一時保育室トイレ 材料 ツガ EP 網子 TP4 付属金物 付属金物一式 備考 枠:ツガ EP	 (TB 06) 3歳児用トイレ 場所 3,4,5歳児用トイレ 材料 ツガ EP 網子 TP4 付属金物 付属金物一式 備考 枠:ツガ EP	 (TB 07) 3歳児用トイレ 場所 3,4,5歳児用トイレ 材料 ツガ EP 網子 TP4 付属金物 付属金物一式 備考 枠:ツガ EP	 (TB 08) 3歳児用トイレ 場所 3,4,5歳児用トイレ 材料 ツガ EP 網子 TP4 付属金物 付属金物一式 備考 枠:ツガ EP
---	--	--	--	--	--	--	--	--

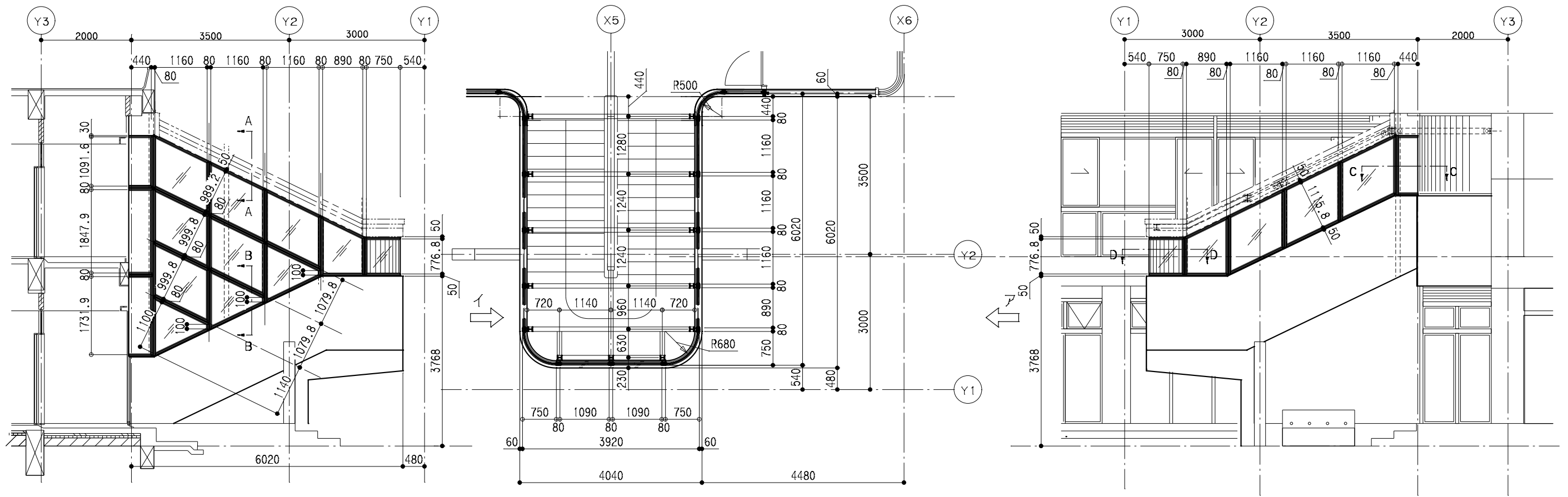

イ矢視図 (外観図)

ア矢視図 (外観図)

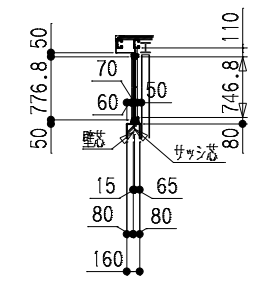
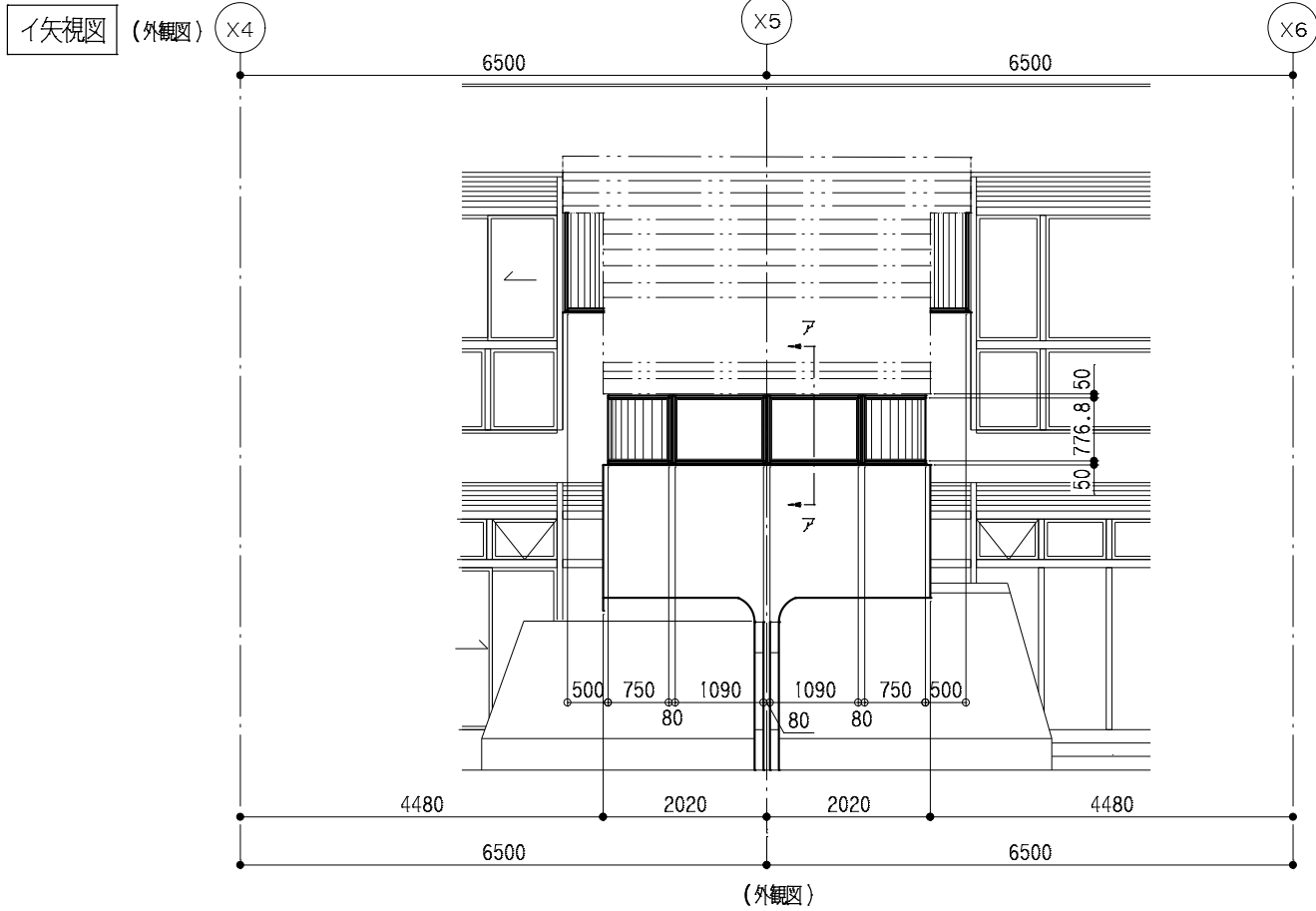

ア~ア 断面図

< 備考 >				 株式会社 桂設計 埼玉事務所 KATSURA SEKKEI INC. KATSURA 一級建築士登録 第301170号 白須 若菜	工事名 川島町公立保育園統合整備工事		計画 製作 調査 調査	業務番号 000000
					図面名 建具詳細図1(AW-32)	縮尺 A1: 3 A3: 6	2026/03/13	図面番号 A-63





木製家具標準仕様『特記無き場合は下記の仕様とする』

<b>ECOボード仕様</b>	
地球環境問題(リサイクル、温暖化等)に配慮し、かつ室内におけるホルムアルデヒドの空气中濃度を下げる事に主眼を置き、各種有機溶剤や可塑剤等の有害物質についてもその残留、放散を極力抑制する為に以下の仕様とする。	
樹脂コート化粧パーティクルボード (ECOボードプラス)	ホルムアルデヒド放散量「0.04mg/l」以下とする。 マテリアルリサイクル可能品(メラミン樹脂含浸の低圧メラミン等は使用不可) 「JIS A 5908」適合品の国内生産品とする。 表面材:単色は防汚機能を有するメラミンコート、木目柄は天然木の質感を持つ高意匠ウレタンコート
樹脂コート化粧MDF (NEOボードプラス)	JIS-F☆☆☆☆適合品 MDFは国産木材の使用比率70%以上とし、「間伐材マーク」、「木づかいサイクルマーク」取得品とする 「JIS A 5905」適合品の国内生産品とする。 表面材:単色は防汚機能を有するメラミンコート、木目柄は天然木の質感を持つ高意匠ウレタンコート
ポリエステル化粧合板	JAS-F☆☆☆☆適合品
各種合板	JAS-F☆☆☆☆適合品
接着剤	厚生労働省のVOC指定13物質を含んでいないものを使用する。F☆☆☆☆適合品
本体	主材:樹脂コート化粧パーティクルボードt20(ECOボードプラス) 背板、地板取外し部:樹脂コート化粧MDF (NEOボードプラス)t4mm
木口	本体見掛け:非塩ビ化粧樹脂シートt1.0貼 本体見隠れ:非塩ビ化粧樹脂シートt0.45貼
天板	高圧メラミン化粧板貼 ポストフォーム加工 ※ポストフォーム天板に使用するメラミンの厚さはt0.8以上とする。
開戸(板戸)	樹脂コート化粧パーティクルボードt20(ECOボードプラス)、木口:非塩ビ化粧樹脂シートt0.45貼 ワンタッチ脱着式スライド丁番(キャッチ機能付) 105° 開き
台輪	ポリエステル化粧合板貼 下地:ランバーコア合板t15(四方組)
排水トラップ	M-14AP:樹脂製 トラップ接続径:40A ※給排水管やそれらの接続、及び接続に関わる穴あけ等の二次加工は設備工事とする。
共通	※「日本家具保証協会」認定企業の生産製品、及び監理製品とする。 ※施工承認時に製作家具のカタログを提出し、監理者へ商品説明をおこなうこと。 ※「西尾家具工芸社」製品、又は同等品以上とすること。 ※製作家具本体は国内生産品とする。

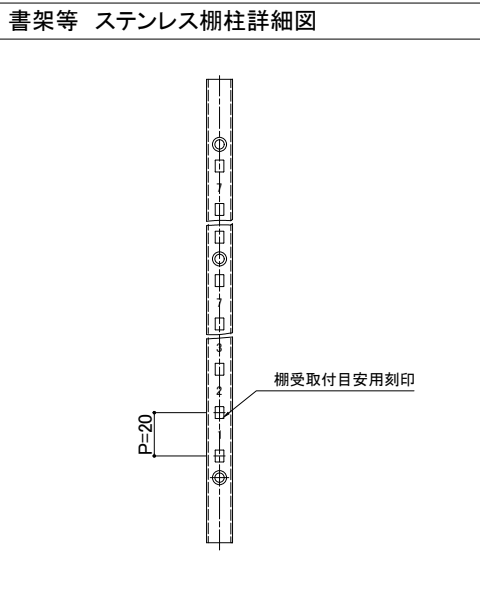
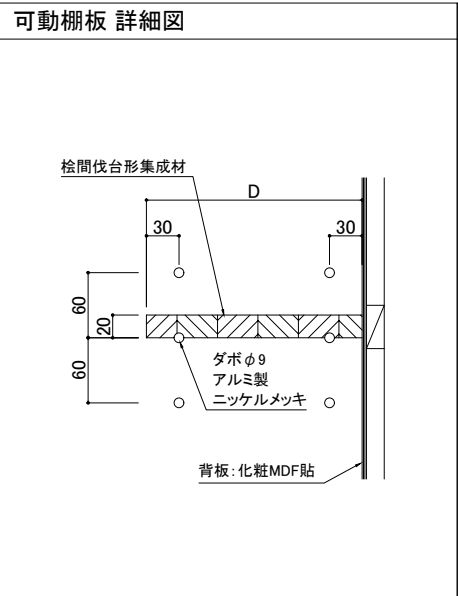
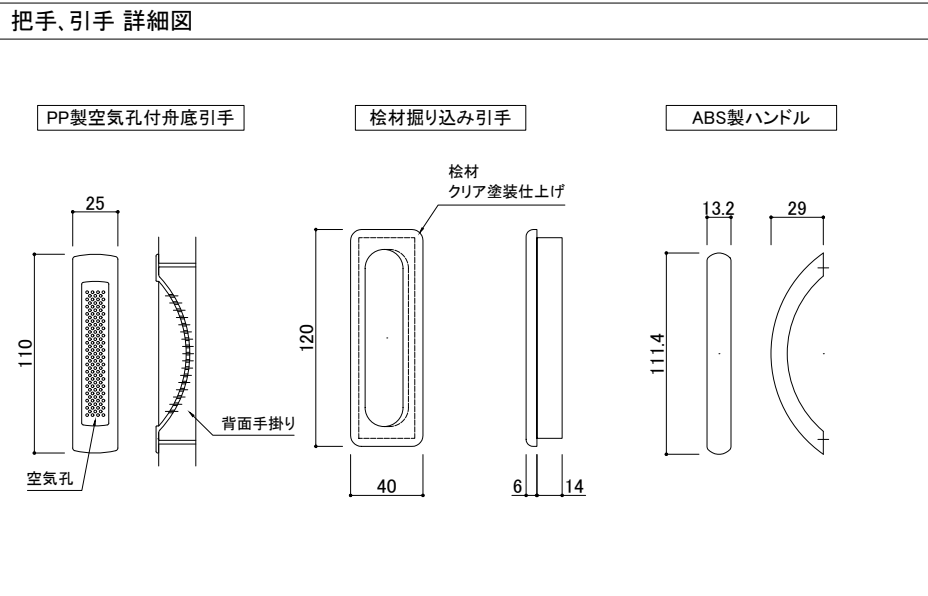

**ウッドシシリーズ仕様**

国産材の積極的な活用を通じて森林を活性化させ、国内のCO2などの温室効果ガスを削減に寄与することに主眼を置き、各種有機溶剤や可塑剤等の有害物質についてもその残留、放散を極力抑制する為に以下の仕様とする。

桧集成材	桧間伐台形集成材(埼玉県産材) 自然系塗料仕上(オイルフィニッシュ)
化粧MDF (NEOボードプラス)	JIS-F☆☆☆☆適合品 MDFは国産木材の使用比率70%以上とし、「間伐材マーク」、「木づかいサイクルマーク」取得品とする 「JIS A 5905」適合品の国内生産品とする。 表面材は防汚機能を有するメラミンコート(桧間伐集成材柄)
接着剤	厚生労働省のVOC指定13物質を含んでいないものを使用する。F☆☆☆☆適合品
塗料	厚生労働省のVOC指定13物質を含んでいないものを使用する。JIS-F☆☆☆☆適合品 ※JIS-F☆☆☆☆に適合していない「自然塗料」の使用は不可。

本体	主材:桧間伐台形集成材 自然系塗料仕上げ 背板、地板取外し部:化粧MDF (NEOボードプラス)t4mm
天板、中天	桧間伐台形集成材 ウレタンクリア塗装
開戸(板戸)	枠組:桧間伐台形集成材 自然系塗料仕上げ 鏡板:桧間伐台形集成材 自然系塗料仕上げ t9mm ワンタッチ脱着式スライド丁番(キャッチ機能付) 105° 開き
可動式棚板	桧間伐台形集成材 自然系塗料仕上げ 棚板底面にすれ止めのダボジャクリを施すこと。 棚受けダボ:φ9mmネジ込式(W1/4) アルミ製ニッケルメッキ P=60mm 3段
台輪	桧間伐台形集成材 自然系塗料仕上げ t20mm ※床の不陸による家具台輪と床仕上げ面との隙間はシール処理(建築工事)とする。

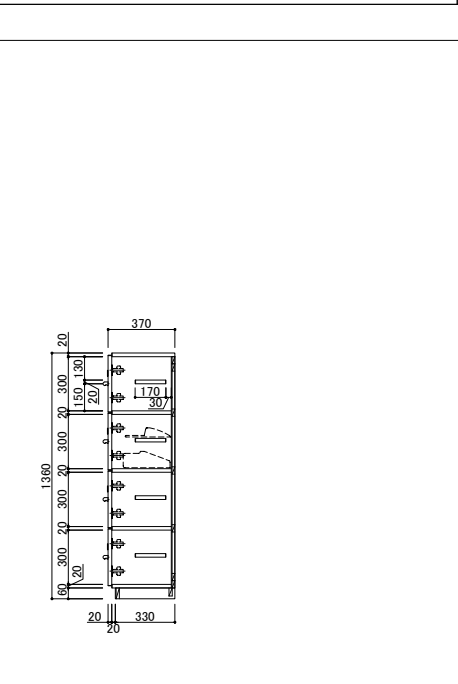
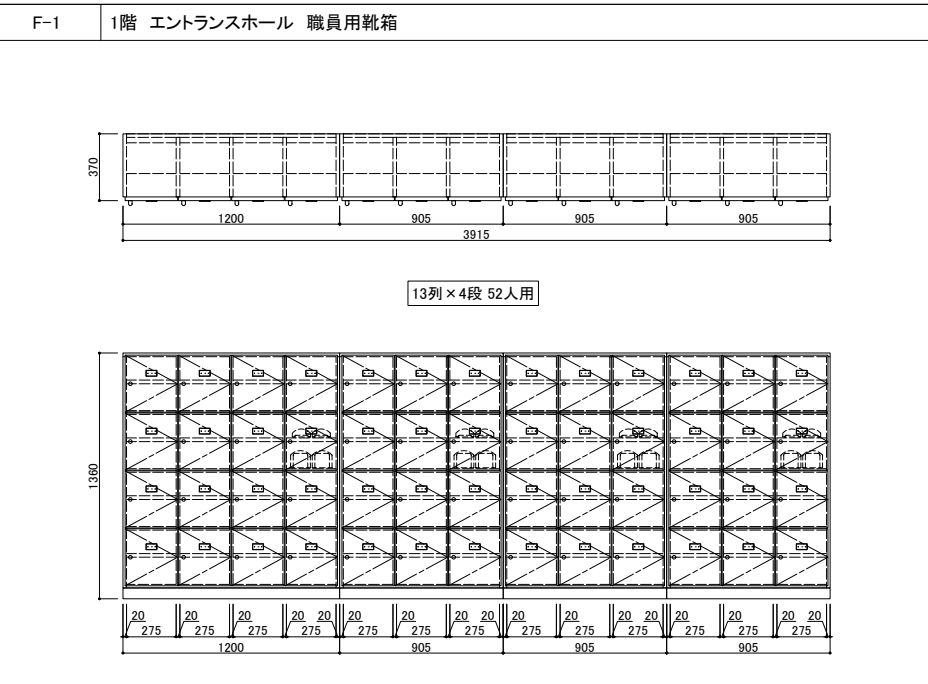
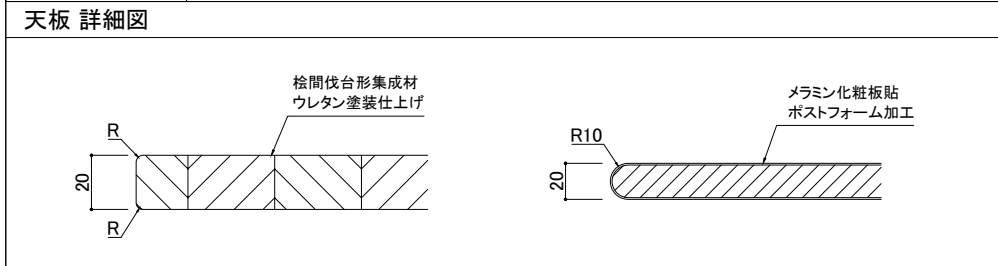

品名	職員用靴箱	品番	GST-D1.ZZ	1ヶ所
<b>仕様</b>				
本体主材	樹脂コート化粧パーティクルボード 木口:樹脂シートt1.0mm貼			
中棚	樹脂コート化粧パーティクルボード 木口:シート貼			
開戸	樹脂コート化粧パーティクルボード 木口:シート貼 スライド丁番(キャッチ付/無し1)、ドームツマミφ20WB 樹脂製名札差(61x33)			
台輪	ポリ合板貼			

品名	来客+園児用靴箱	品番	YHSB-W2.ZZ	2ヶ所
<b>仕様</b>				
天板	メラミン化粧板貼 ポストフォーム加工			
本体主材	樹脂コート化粧パーティクルボード 木口:樹脂エッジt1.0mm貼			
背板	樹脂コート化粧MDF貼			
中棚	樹脂コート化粧パーティクルボード 木口:シート貼			
台輪	ポリ合板貼			
サイドパネル	メラミン化粧板貼 木口:ABS樹脂エッジt2.0mm貼			

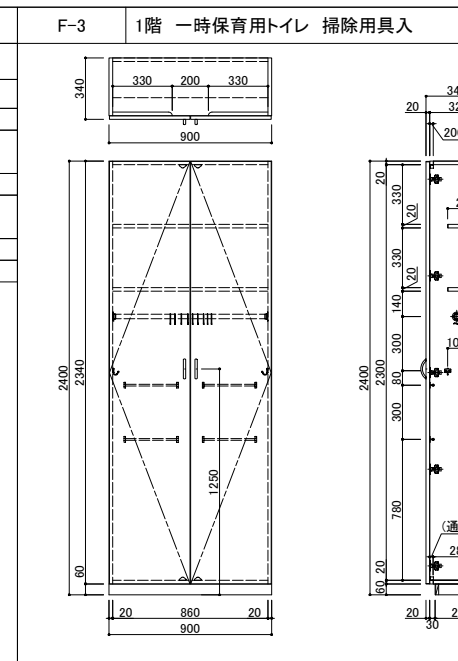

品名	掃除用具入	品番	NNB-3W.ZZ	1ヶ所
<b>仕様</b>				
本体主材	樹脂コート化粧パーティクルボード 木口:樹脂シートt1.0mm貼 *地板 ステンレス板貼 SUS430 t1.0mm			
背板	樹脂コート化粧MDF貼			
固定棚	樹脂コート化粧パーティクルボード 木口:シート貼			
開戸	樹脂コート化粧パーティクルボード 木口:シート貼 スライド丁番、ABS樹脂製ハンドル(白) マグネットキャッチ			
台輪	ポリ合板貼			
<b>附属品</b>				
ハンガーパイプ	ステンレス巻パイプφ25(Sカン9ヶ付)	1		
フック	五付回転フック(TK-30)	4		
雑巾掛け(戸裏)	ステンレス巻パイプφ9.5(L300)	4		

**F-4ab 1,2階 各室 手洗い流し台 5ヶ所**

品名 手洗い流し台 品番 YHN-J1.ZZ

仕様

天板	人工大理石 t10
シンク	
本体主材	樹脂コート化粧パーティクルボード 木口シート貼
工事差	樹脂コート化粧パーティクルボード 木口シート貼 ビス止め化粧キャップ
台輪	ポリ合板貼

附属器具

給水栓	TL106AGR (TOTO)	2
樹脂製排水トラップ	M-14AP	1

ライニング (家具工事外)

階	部屋名	H寸法	小計
F-4a	1階 一時保育室	500	1
F-4b	1階 1・2歳児用トイレ	450	1
F-4b	1階 1歳児保育室	450	1
F-4b	1階 2歳児用トイレ	450	1
F-4a	2階 3歳児用トイレ	500	1
合計 5ヶ所			

**F-5 1階 一時保育室 園児用ロッカー 1ヶ所**

品名 園児用ロッカー 品番 WYHR-W1.A

仕様

天板	検間伏台形集成材(埼玉県産材) UC塗装
本体主材	検間伏台形集成材(埼玉県産材) 自然系塗料仕上げ
背板	化粧MDF4mm
棚板	検間伏台形集成材(埼玉県産材) 自然系塗料仕上げ
台輪	検間伏台形集成材(埼玉県産材) 自然系塗料仕上げ

5列(10人用)

**F-7 1階 職員室 掃除用具入 1ヶ所**

品名 掃除用具入 品番 NNB-3W.ZZ

仕様

本体主材	樹脂コート化粧パーティクルボード 木口樹脂シートt1.0mm貼 *地板 ステンレス板貼 SUS430 t1.0mm
背板	樹脂コート化粧MDF貼
開戸 (上段)	樹脂コート化粧パーティクルボード 木口シート貼 スライド丁番(キャッチ付)、ABS樹脂製ハンドル(白) 感知式耐震ラッチ
開戸 (下段)	樹脂コート化粧パーティクルボード 木口シート貼 スライド丁番、ABS樹脂製ハンドル(白) マグネットキャッチ
固定棚	樹脂コート化粧パーティクルボード 木口シート貼
棚板	樹脂コート化粧MDFフラッシュ 木口シート貼 棚ダボφ9 (3段)
台輪	ポリ合板貼

附属品

ハンガーパイプ	ステンレス巻パイプφ25(Sカン9ヶ付)	1
フック	玉付回転フック(TK-30)	3
雑巾掛け(戸裏)	ステンレス巻パイプφ9.5(L300)	2

**F-6 1階 職員室 カウンター 1ヶ所**

品名 カウンター 品番 CM-1UD.ZZ

仕様

天板	メラミン化粧板貼(下地合板) 木口:ABSエッジt2mm
本体主材	メラミン化粧板フラッシュ(内部:樹脂コート化粧MDF貼) 一部 樹脂コート化粧パーティクルボード 木口:樹脂シートt1.0mm貼
引出	口板:メラミン化粧板貼 木口:シート貼 側板、向板:樹脂コート化粧パーティクルボード 底板:樹脂コート化粧MDF4mm (D=280) スライドレール付(粉体塗装)
台輪	ポリ合板貼

引出し内部 A4ファイル横向きで収納可能

**F-8 1階 1・2歳児用トイレ 掃除用具入 1ヶ所**

品名 掃除用具入 品番 NNB-3W.ZZ

仕様

本体主材	樹脂コート化粧パーティクルボード 木口樹脂シートt1.0mm貼 *地板 ステンレス板貼 SUS430 t1.0mm
背板	樹脂コート化粧MDF貼
固定棚	樹脂コート化粧パーティクルボード 木口シート貼
開戸	樹脂コート化粧パーティクルボード 木口シート貼 スライド丁番、ABS樹脂製ハンドル(白) マグネットキャッチ
台輪	ポリ合板貼

附属品

ハンガーパイプ	ステンレス巻パイプφ25(Sカン9ヶ付)	1
フック	玉付回転フック(TK-30)	2
雑巾掛け	ステンレス巻パイプφ9.5(L300)	2

**F-9 1階 0歳児保育室 調乳コーナー 洗面付カウンター 1ヶ所**

品名 洗面付カウンター

仕様

甲板	メラミン化粧板貼 木口:ABS樹脂エッジt2.0mm貼
天板	ステンレス SUS304 t1.0mm(R付) 表面仕上:#400 水切りロール加工、下地合板 t9mm
シンク	ステンレス SUS304 t1.0mm 表面仕上:#400 (D=180)
本体主材	樹脂コート化粧パーティクルボード 樹脂コート化粧MDF貼 メラミン化粧板貼 木口:樹脂シートt1.0mm貼 *取外し式地板:樹脂コート化粧MDF4mm(ビス止)
背板	樹脂コート化粧MDF貼
エプロン	メラミン化粧板貼(ランバーコア芯)
開戸	メラミン化粧板貼(フラッシュ) 木口:シート貼 スライド丁番(キャッチ付)、手掛かり加工
台輪	ポリ合板貼
スイング扉	メラミン化粧板貼(下地フラッシュ) 木口:ABS樹脂エッジ t2.0mm貼 ミニグレベティンヒンジ 90° ストップ ステンレス鋼製ラッチ
サイドパネル	メラミン化粧板貼 ポストフォーム加工

附属器具

シングルレバー混合水栓	NK8711JV	1
大型ゴミカゴ排水トラップ	N-14BPc	1
AC電気コンセント(EET付)	AC-2P(WN11329)	1
AC1ツソ電気コンセント	WN1001	1

電気温水器(家具工事外) 家具地板開口、床面設置





F-17 2階 おもちゃ・絵本コーナー 吊棚、整理ロッカー(コンテナ付)

1ヶ所

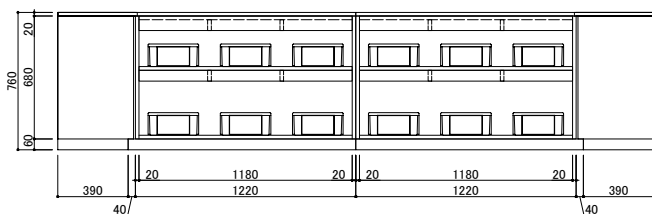
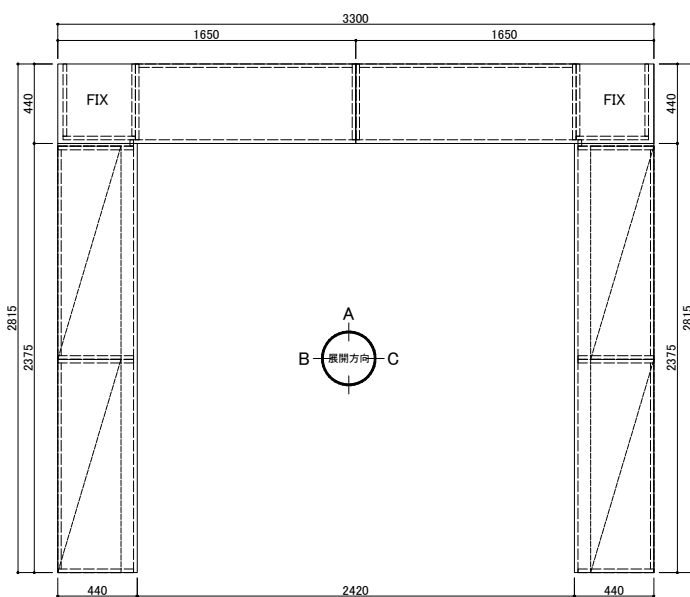

A 展開図

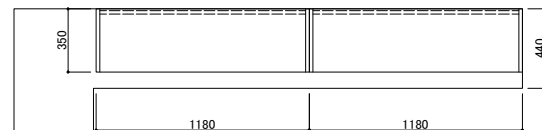

B 展開図



C 展開図

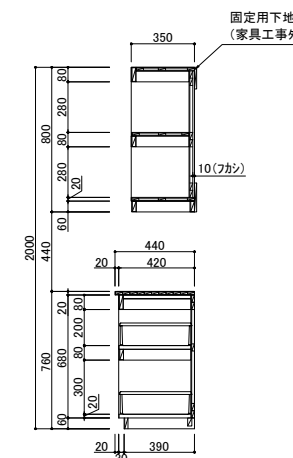
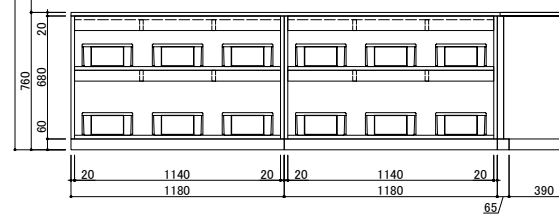
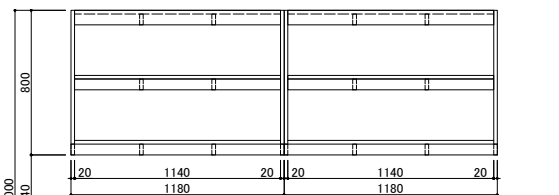
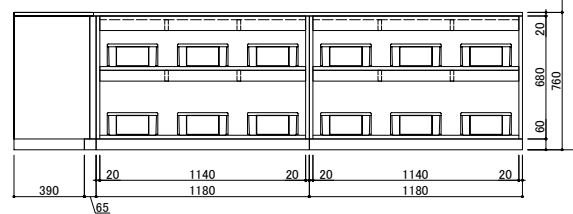
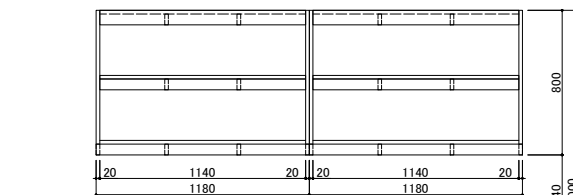

品名	吊棚
仕様	本体主材 樹脂コート化粧MDFフラッシュ 木口:樹脂シート1.0mm貼 背板 樹脂コート化粧MDF貼 棚板 樹脂コート化粧MDFフラッシュ 木口:シート貼

品名	整理ロッカー(コンテナ付)	品番	YHR-W10.ZZ
仕様	天板 メラミン化粧板貼 木口:ABS樹脂エッジ2.0mm貼 本体主材 樹脂コート化粧パーティクルボード 木口:樹脂シート1.0mm貼 背板 樹脂コート化粧MDF貼 棚板 樹脂コート化粧パーティクルボード 木口:樹脂シート1.0mm貼 台輪 ポリ合板貼		
付属品			
コンテナ	イエロー(W400×D280×H125)	36	

F-18 2階 廊下 絵本架、ベンチ

1ヶ所

品名	絵本架	品番	WBP-353S.B
仕様	閲覧台 検間伐台形集成材(埼玉県産材) 自然系塗料仕上げ コロビ止め:ムク材 自然系塗料仕上げ 本体主材 検間伐台形集成材(埼玉県産材) 自然系塗料仕上げ 棚板 検間伐台形集成材(埼玉県産材) 自然系塗料仕上げ 台輪 検間伐台形集成材(埼玉県産材) 自然系塗料仕上げ		

品名	ベンチ
仕様	天板 検間伐台形集成材(埼玉県産材) UC塗装 本体主材 検間伐台形集成材(埼玉県産材) 自然系塗料仕上げ 台輪 検間伐台形集成材(埼玉県産材) 自然系塗料仕上げ サイドパネル 検間伐台形集成材(埼玉県産材) UC塗装

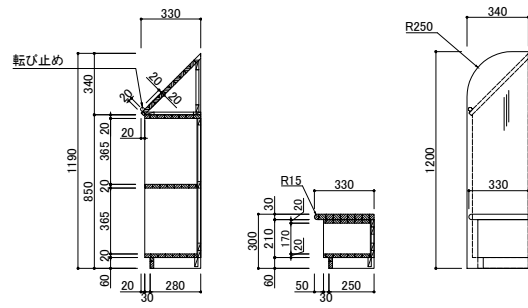
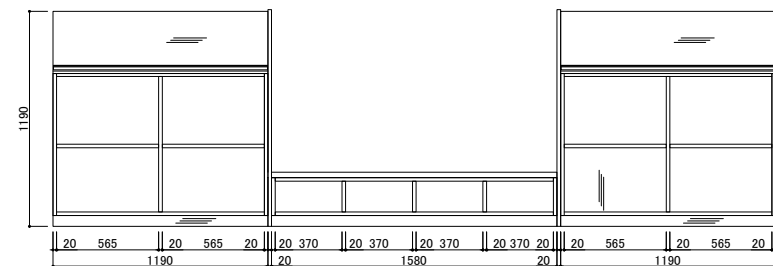
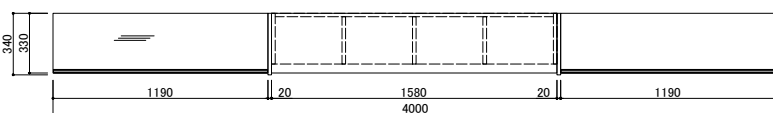

F-19 2階 3・4・5歳児用トイレ 手洗い流し台

1ヶ所

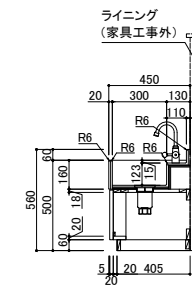
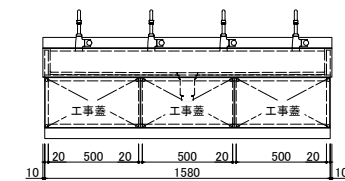
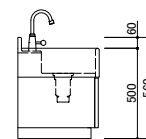
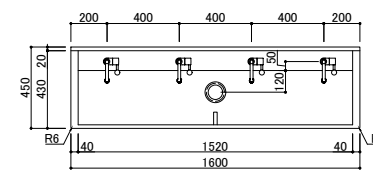

品名	手洗い流し台	品番	YHN-J1.ZZ
仕様	天板 人工大理石 t10 シンク 樹脂コート化粧パーティクルボード 木口シート貼 工事蓋 樹脂コート化粧パーティクルボード 木口シート貼 ビス止め化粧キャップ 台輪 ポリ合板貼		
附属器具			
給水栓	TL106AQR (TOTO)	4	
樹脂製排水トラップ	M-14AP	1	



■サイン概要

番号	仕様	数量
S-01	突き出しサイン	11箇所
S-02	平付きサイン	9箇所
S-03	カッティングシート	9箇所
S-04	建具上部館名サイン	
S-05	床張りカッティングシート	5箇所
S-06	インターホン用平付きサイン	1箇所
S-07	館名箱文字	1箇所

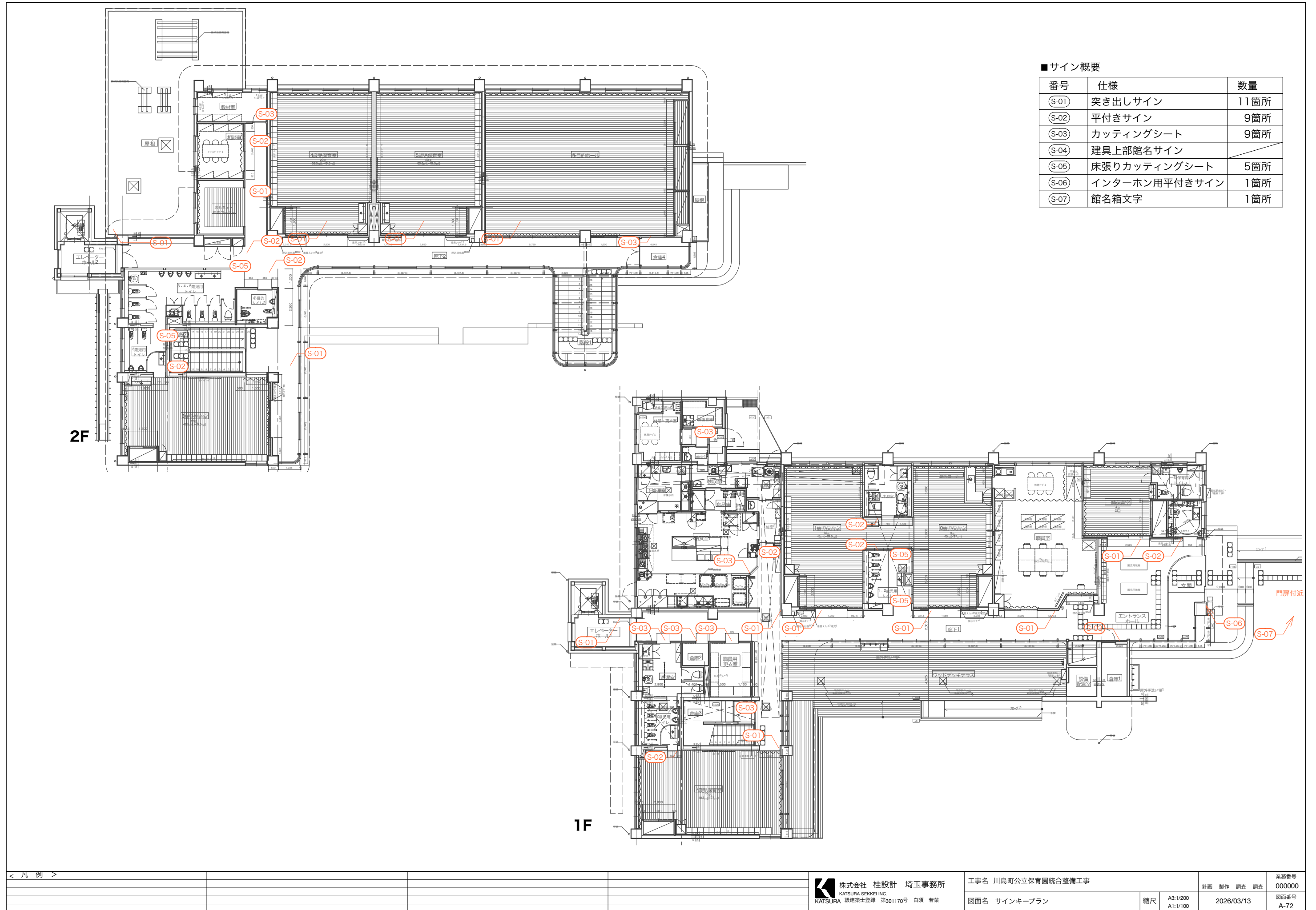

< 凡例 >



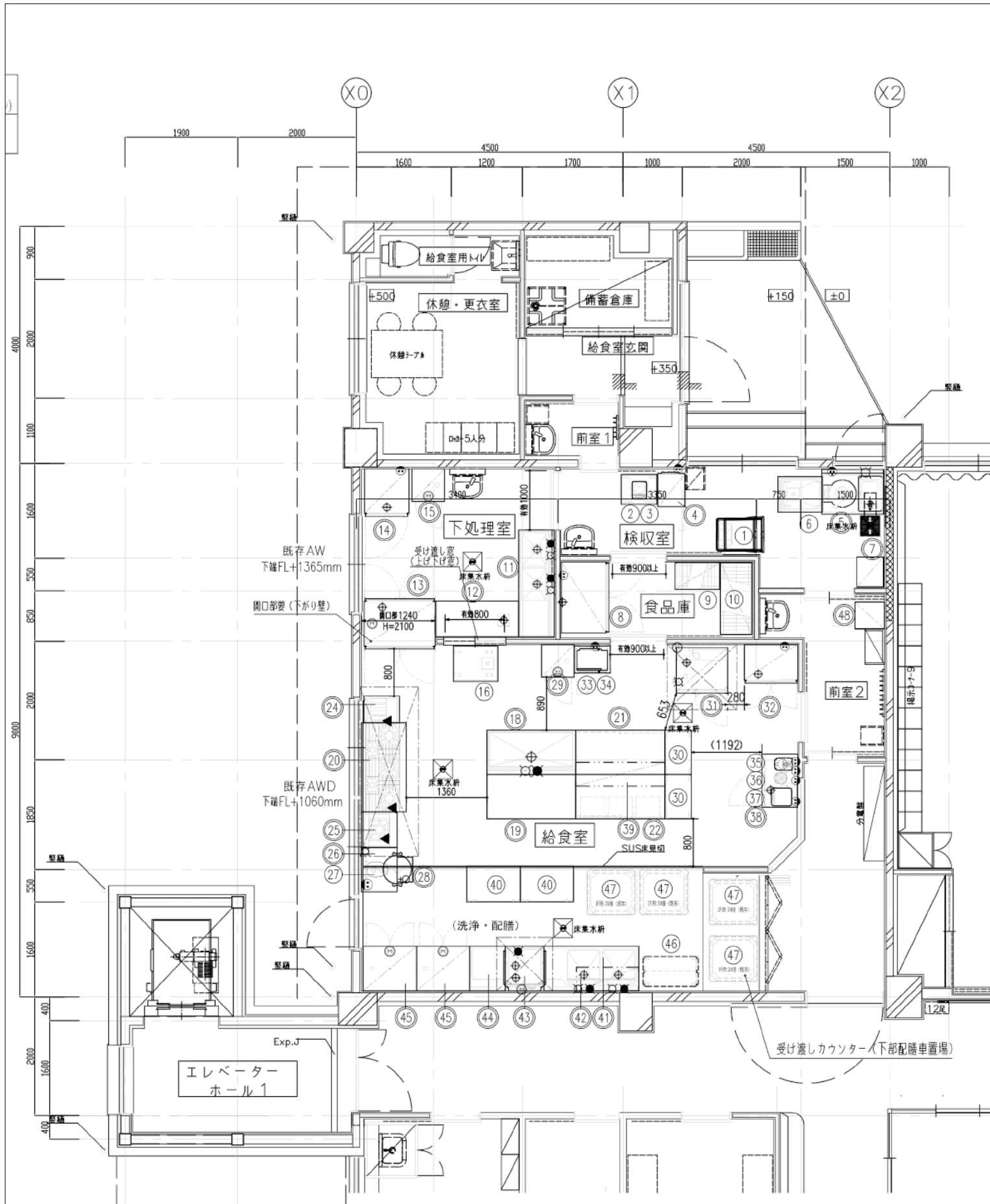

工事対象品	品名	規格仕様	外形寸法(m/m)			数量	給排水		ガス(LPGガス)			電気(100V)			電気(200V)			備考		
			幅	奥行	高さ		給水(A)	排水(A)	消費量(kWh)	消費量(kWh)	消費量(kWh)	消費量(kWh)	消費量(kWh)	消費量(kWh)						
1	スタッピングカート	STK-500	675	620	800	2														
2	引出付移動検収台		600	500	800	1														
3	卓上デジタル台秤	UDS-600-WPK-15	242	292	126	1												計量機		
4	積食用冷凍ストッカー	VF-K120W	460	585	1110	1						0.137						冷凍機		
5	球根皮剥機	P-48D(特) A型	1040	750	1100	1	15							0.400				球根皮剥機		
6	移動ビニール受槽		750	600	600	1												排水機		
7	掃除用具ロッカー		450	500	1800	1												ロッカー		
8	冷凍機	HF-120B-ML(特)	1200	800	1920	1		40						0.657				冷凍機		
9	スーパーエレクトラシェルフ	P1900-4/MS760-4	758	460	1892	1												シェルフ		
10	スーパーエレクトラシェルフ	P1900-4/BS1220-4	1212	536	1892	1												シェルフ		
11	水切付二層シンク		1800	600	800	1	15x2	15x2	40x2										シンク	
12	作業台	(1330)	600	800	1	1													作業台	
13	パスタ用冷凍機	HR-120B3-ML-404G(特)	1200	850	1920	1								0.441					冷凍機	
14	冷凍機	HRF-75B-LU(特)	750	800	1920	1								0.418					冷凍機	
15	包丁まな板消毒保管機	KCSK-5-sX	550	550	1900	1									3.100				消毒機	
16	移動台		750	600	800	1													移動台	
17	欠番																			
18	一層シンク		1500	750	800	1	15	15	40											シンク
19	作業台		1500	750	800	1														作業台
20	ガステーブル	RGT-S157B(特)	1500	750	800	1				25	58.10									ガステーブル
21	台下戸棚		1500	750	800	1														台下戸棚
22	引出付作業台		1500	750	800	1														引出付作業台
23	欠番																			
24	ガスファイヤー	TGFL-B43C	430	600	850	1				15	10.00									ガスファイヤー
25	スープレンジ	RGS-H066D(特)	600	600	450	1	(15)			20	17.40									レンジ
26	炊飯器	NH-YG18	275	371	247	1								1.290						炊飯器
27	IH炊飯ジャー	NH-YG18	275	371	247	1								1.290						IH炊飯ジャー
28	ガス炊飯器	RR-400DF	569	485	419	1				φ9.5L	9.34									ガス炊飯器
29	包丁まな板消毒保管機	KCSK-5-sX	550	550	1900	1									3.100					消毒機
30	移動台		750	450	800	2														移動台
31	スチームコンベクションオープン	CSKH-EW101R-T-N	870	770	1623	1	15	40	(標準)						18.000					コンベクション
32	冷凍機	HR-90BT-ML(特)	900	650	1920	1								0.286						冷凍機
33	ソリッドエレクトラシェルフ	P1390-4/MSS610-4	606	461	1384	1														シェルフ
34	電子レンジ	NE-711GV	510	360	306	1								1.260						電子レンジ
35	フードプロセッサー	DLC-N7JPG	212	298	406	1								0.360						フードプロセッサー
36	ハイスピードプロセッサー2	CBT-500PRO2	191	218	440	1								0.270						プロセッサー
37	IHクッキングヒーター	KZ-CK1402	304	345	54	1								1.400						IHクッキングヒーター
38	テーブル形冷凍機	RT-90SNJ	900	600	800	1								0.205						冷凍機
39	上		1500	400	(800)	1														上
40	移動台		900	600	800	2														移動台
41	ソリッドテーブル		1600	750	850	1	15x2	15x2	40x2											ソリッドテーブル
42	クレンジングシェルフ		1050	400	181	1														クレンジングシェルフ
43	食器洗浄機	ES-E10	707	750	1390	1		15	40x2(標準)						11.000					食器洗浄機
44	クリーンテーブル		600	750	850	1														クリーンテーブル
45	消毒保管機	MCMK-20-s7ST	900	750	2170	2									5.400					消毒保管機
46	折りたたみ式フゴン	KEAW-3	933	505	958	1														折りたたみ式フゴン
47	配膳フゴン		840	785	1125	4														配膳フゴン
48	掃除用具ロッカー		450	500	1800	1														掃除用具ロッカー
設備容量合計														94.84	6.283	46.841				

注) 設備容量の値は各1台当たりを示す。 注) 付属品として記載のない備品・収納物は含まない。

■■■■ 掃除用排水枡  
 ○○○○ 機器番号二重丸は既存品とする

区分	給排水	ガス	電気	その他
給排水	○	○	○	○
ガス	○	○	○	○
電気	○	○	○	○
その他	○	○	○	○

シンボル凡例(標準)

給水	給湯	排水	床排水	ガス	ガス(ホース付)
1相100V	1相200V	3相200V	1相100V直結	3相200V直結	

< 備考 >  
 ・床及び天井点検口、排水枡は建築工事・設備工事による。  
 ・ライニングスペースは特記無い限り建築工事とする。

株式会社 桂設計 埼玉事務所  
 KATSURA SEKKEI INC.  
 KATSURA一級建築士登録 第301170号 白須 若菜

工事名 川島町公立保育園統合整備工事  
 図面名 厨房機器配置図(別途工事・参考図)

縮尺 A3:- A1:-  
 2026/03/13  
 業務番号 000000  
 図面番号 A-74

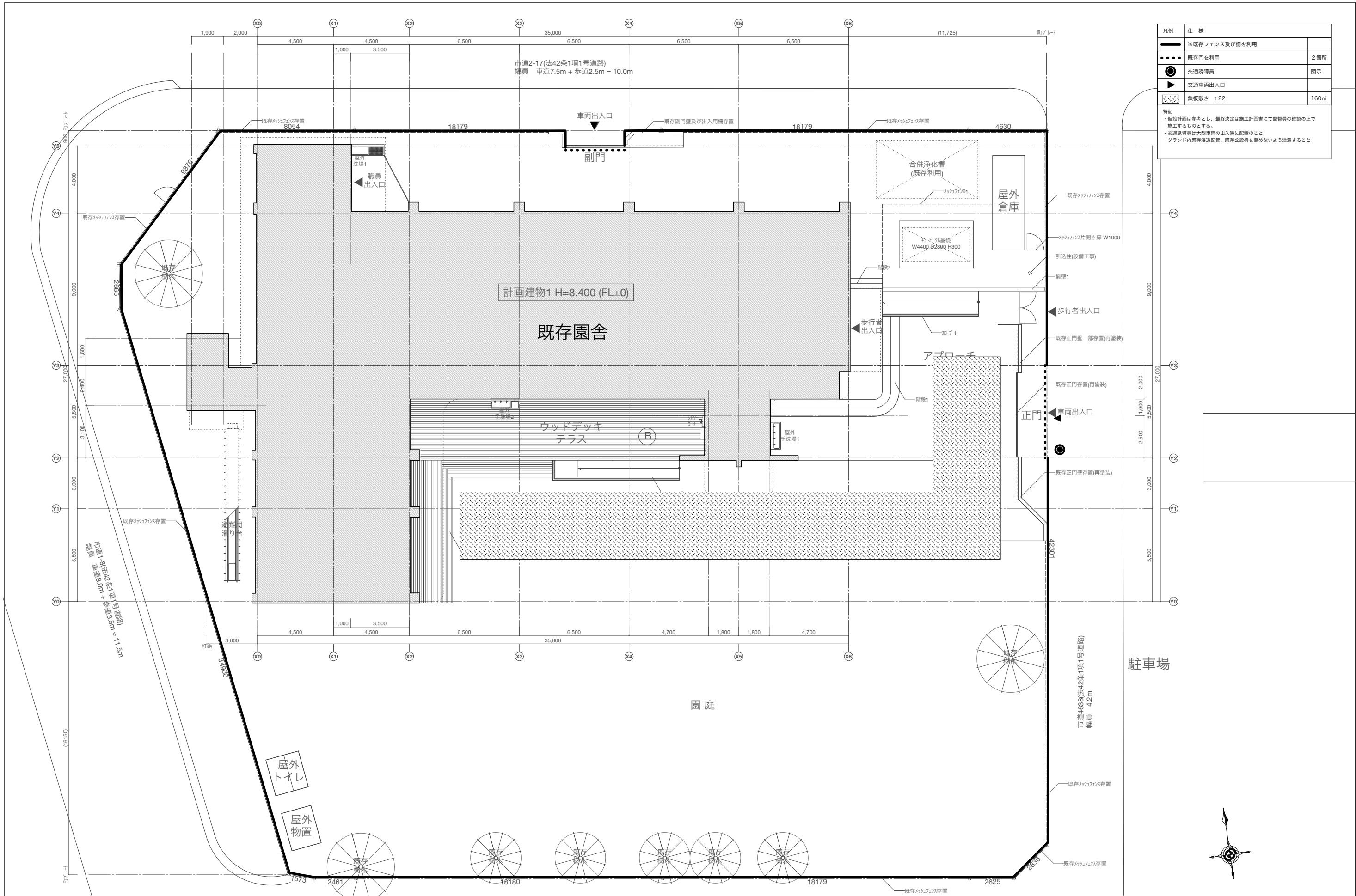

凡例	仕様	
—	※既存フェンス及び柵を利用	
●●●●	既存門を利用	2箇所
○	交通誘導員	図示
▶	交通車両出入口	
■	鉄板敷き t22	160㎡

特記  
 ・仮設計画は参考とし、最終決定は施工計画書にて監督員の確認の上で施工するものとする。  
 ・交通誘導員は大型車両の出入時に配置のこと  
 ・グラウンド内既存送配管、既存公設柵を損傷しないよう注意すること

<備考>  
 ・改修範囲外の既存樹木は全て存置とする。

株式会社 桂設計 埼玉事務所  
 KATSURA SEKKEI INC.  
 KATSURA一級建築士登録 第301170号 白須 若菜

工事名 川島町公立保育園統合整備工事  
 図面名 仮設計画面  
 縮尺 A3:1/200  
 A1:1/100  
 2026/03/13

業務番号 000000  
 図面番号 A-75

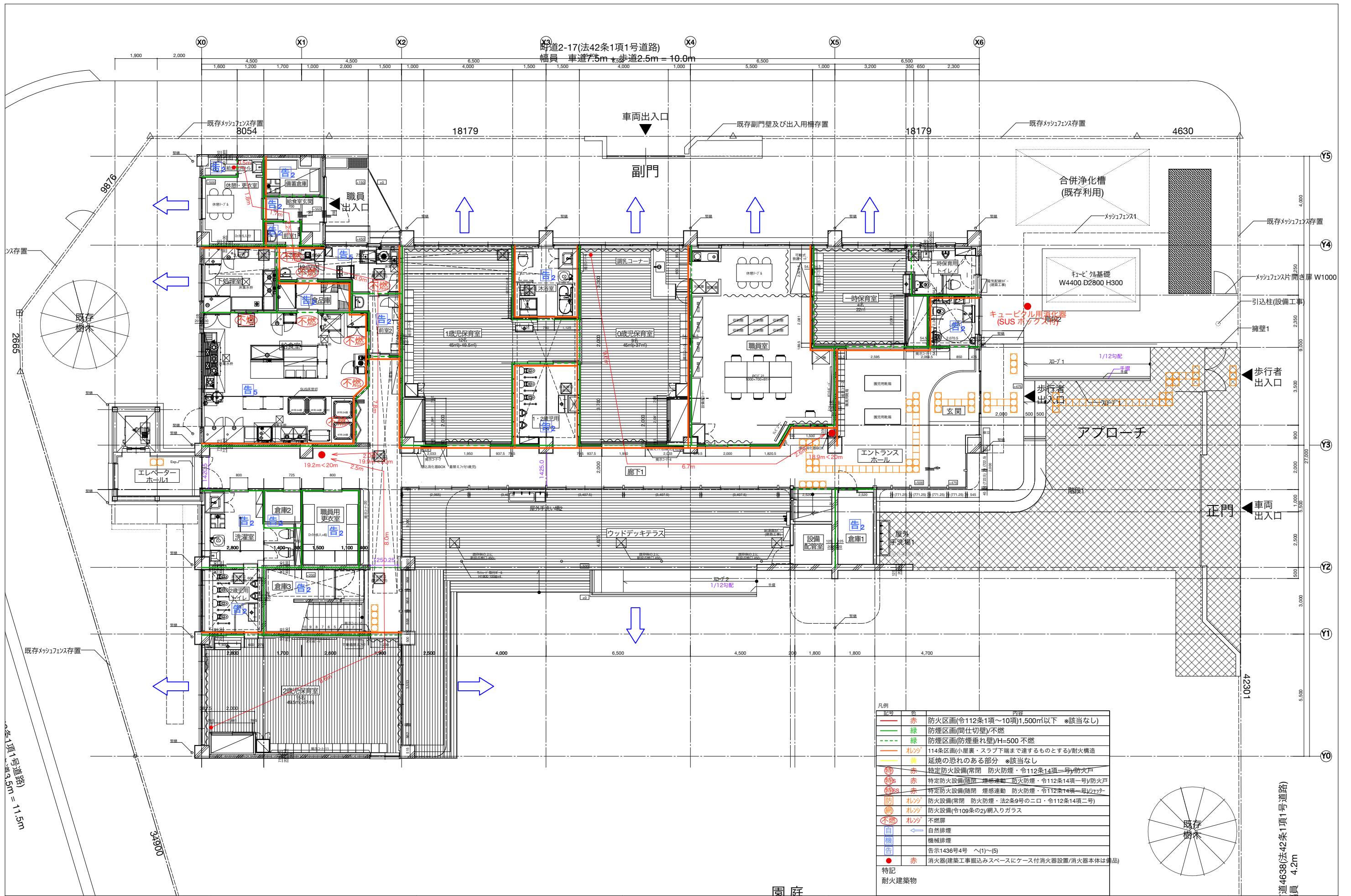

記号	色	内容
赤	赤	防火区画(令112条1項~10項)1,500㎡以下 ※該当なし
緑	緑	防煙区画(間仕切壁)不燃
緑	緑	防煙区画(防煙垂れ壁)H=500 不燃
オレンジ	オレンジ	114条区画(小屋裏・スラブ下端まで達するものとする)耐火構造
黄	黄	延焼の恐れのある部分 ※該当なし
赤	赤	特定防火設備(常閉 防火防煙・令112条14項一号)防火戸
赤	赤	特定防火設備(常閉 煙感連動 防火防煙・令112条14項一号)防火戸
赤	赤	特定防火設備(常閉 煙感連動 防火防煙・令112条14項一号)防火戸
赤	赤	防火設備(常閉 防火防煙・法2条9号の二口・令112条14項二号)
赤	赤	防火設備(令109条の2)入りガラス
赤	赤	不燃扉
青	青	自然排煙
青	青	機械排煙
青	青	告示1436号4号 へ(1)~(5)
赤	赤	消火器(建築工事掘込みスペースにケース付消火器設置/消火器本体は備品)

特記  
耐火建築物

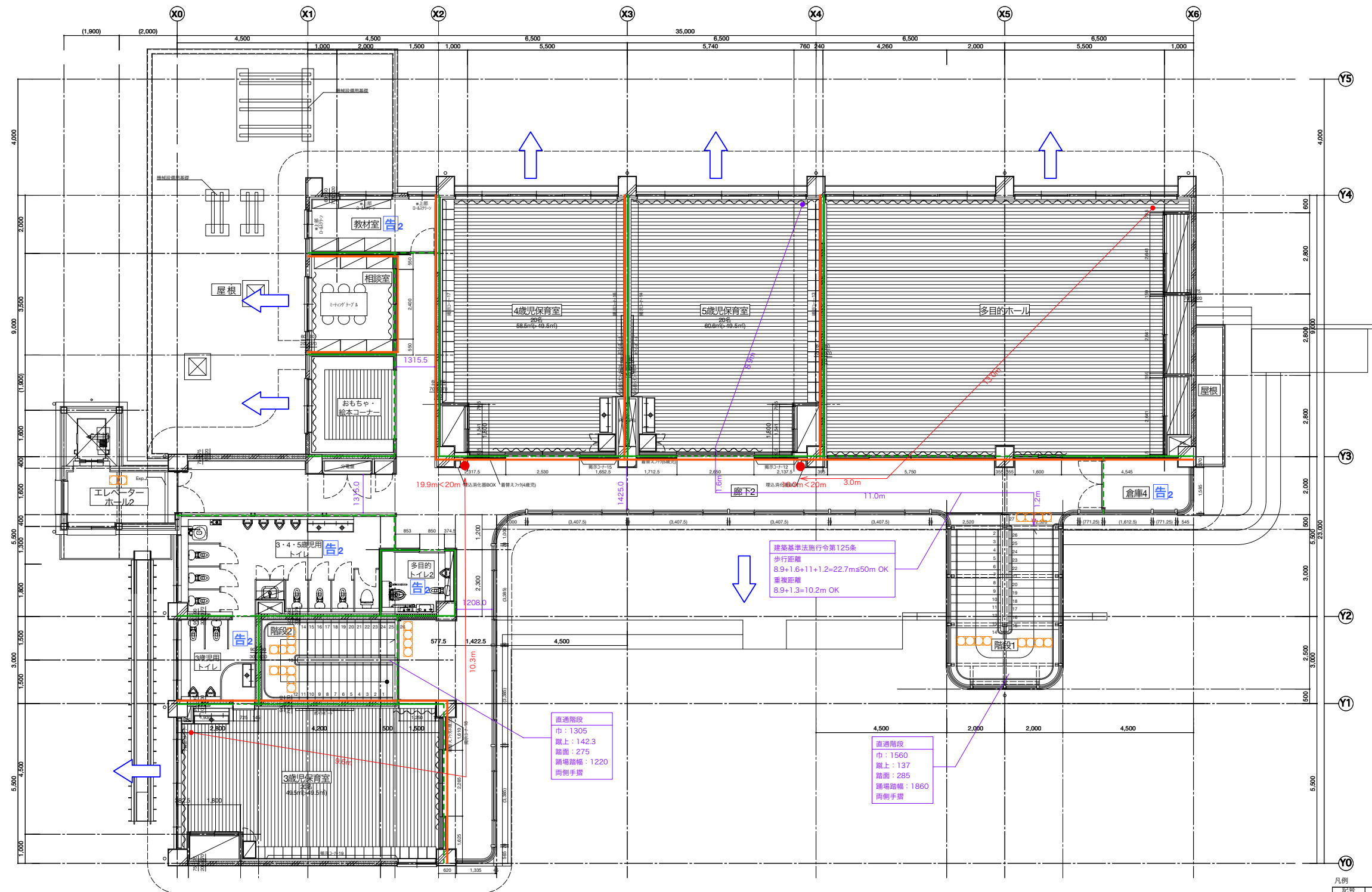

凡例

記号	色	内容
赤	赤	防火区画(令112条1項~10項)1,500㎡以下 ※該当なし
緑	緑	防煙区画(間仕切壁)/不燃
緑	緑	防煙区画(防煙垂れ壁)/H=500 不燃
オレンジ	オレンジ	114条区画(小屋裏・スラブ下端まで達するものとする)/耐火構造
黄	黄	延焼の恐れのある部分 ※該当なし
赤	赤	特定防火設備(常閉 防火防煙・令112条14項一号)防火戸
赤	赤	特定防火設備(常閉 煙感連動 防火防煙・令112条14項一号)防火戸
赤	赤	特定防火設備(常閉 煙感連動 防火防煙・令112条14項一号)防火戸
赤	赤	防火設備(常閉 防火防煙・法2条9号のニロ・令112条14項二号)
赤	赤	防火設備(令109条の2)/網入りガラス
不燃	オレンジ	不燃扉
自然排煙	白	自然排煙
機械排煙	機	機械排煙
告示	告	告示1436号4号 〓(1)~(5)
赤	赤	消火器(建築工事施込みスペースにケース付消火器設置/消火器本体は備品)

特記  
耐火建築物