





調理場平面詳細図(改修後) 1/50

|    |      |  |   |    |    |       |    |     |      |                       |            |
|----|------|--|---|----|----|-------|----|-----|------|-----------------------|------------|
| 備考 | 整理番号 |  <b>[株]新日本設計</b><br>一級建築士事務所登録(5)第1861号<br>一級建築士登録第171953号松崎峰夫<br>埼玉県鎌ヶ島市関折町3丁目28番13号 TEL 049(285)1411(代) | 承認  | 調査 | 設計 | 設計年月日 | 全案 | No. | 工事名  |                       |            |
|    |      |  |    |    |    |       |    |     | A-17 | けやき保育園耐震補強工事及び調理場改修工事 |            |
|    |      |  |   |    |    |       |    |     | 図面名称 | 調理場平面詳細図(改修後)         | Scale 1/50 |



1階平面詳細図(改修後) S=1/30

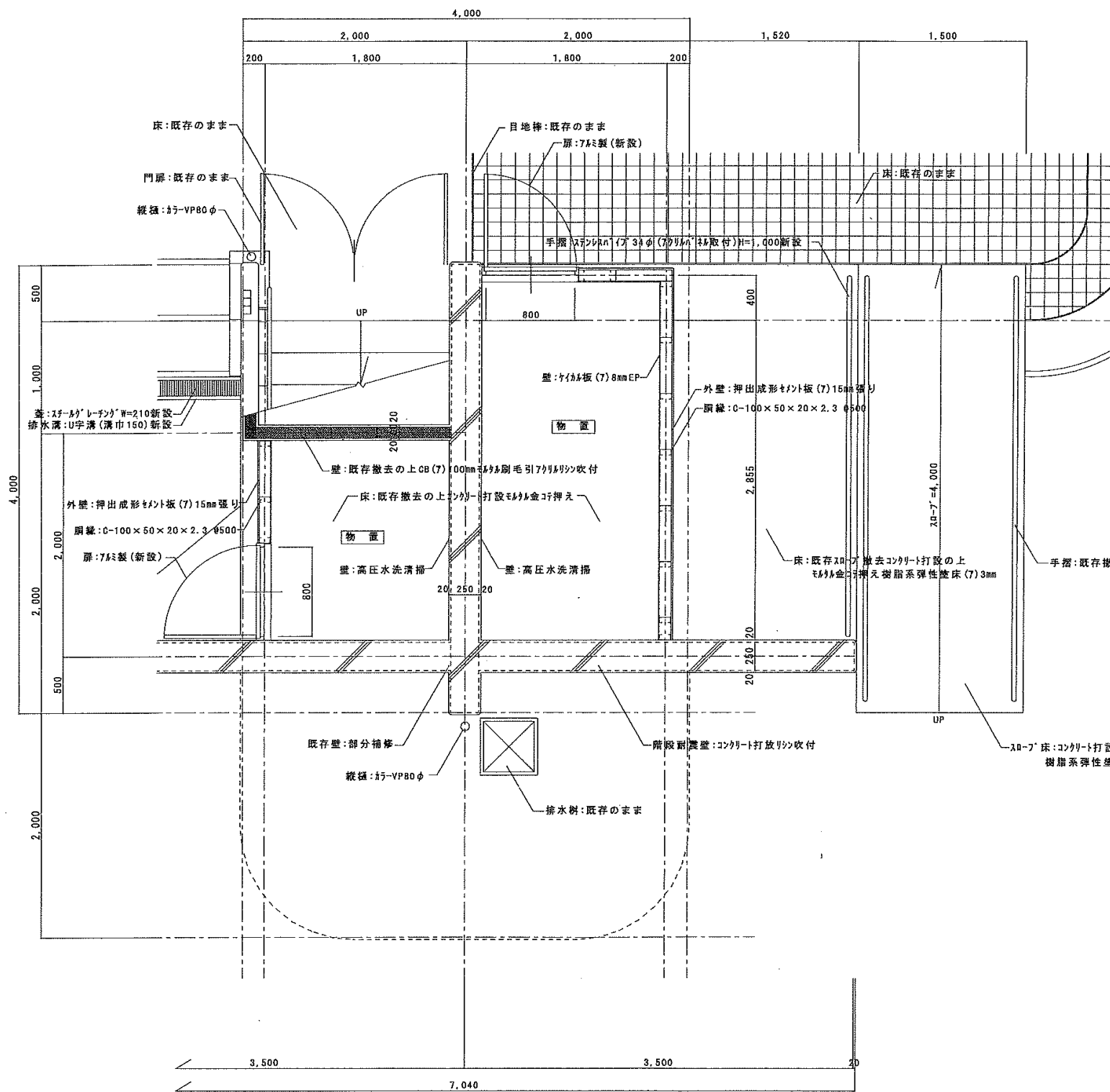
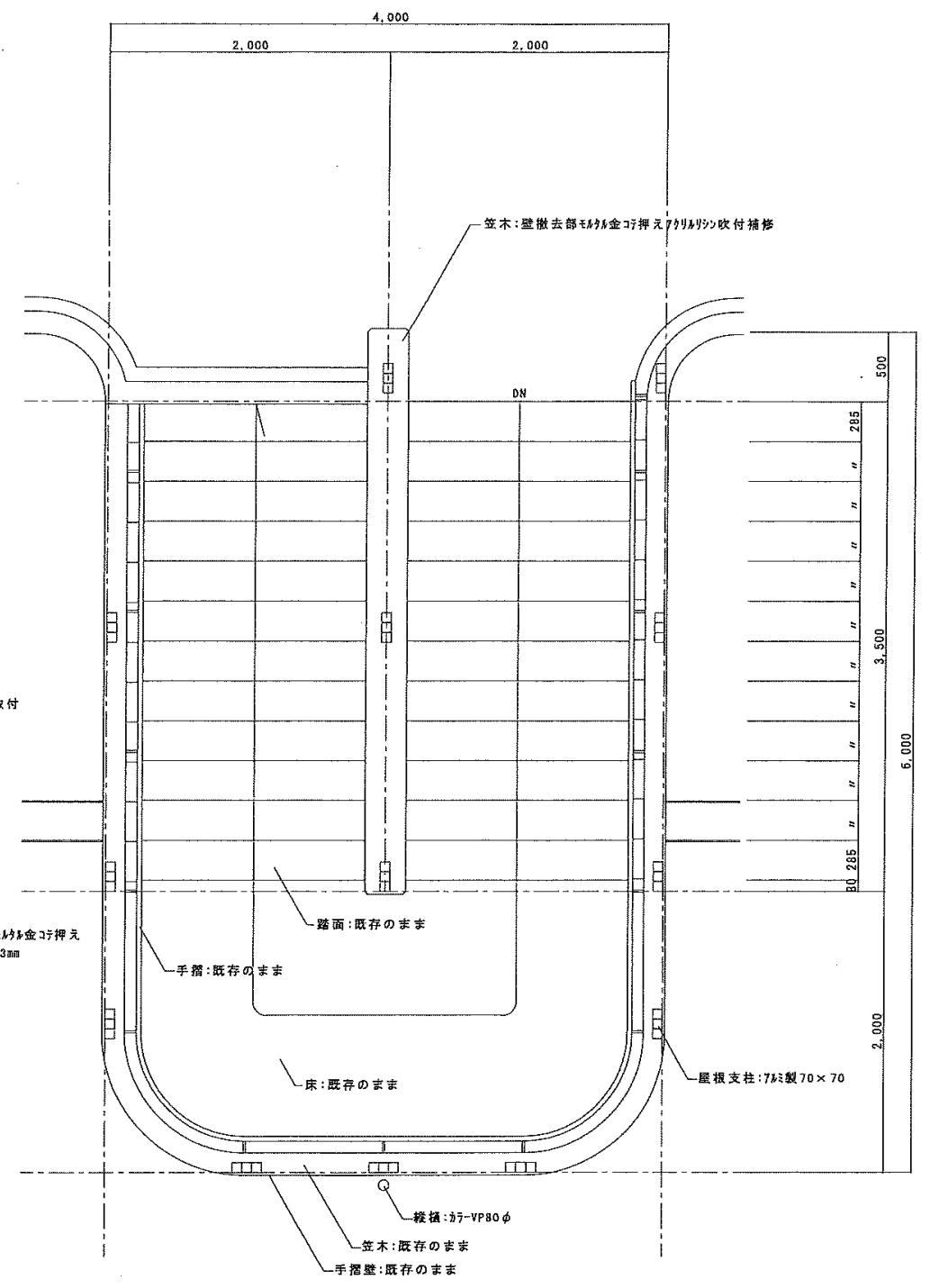

2階平面詳細図(改修後) S=1/30

|    |      |  |   |    |    |    |       |    |      |                       |                   |    |            |            |                |
|----|------|--|---|----|----|----|-------|----|------|-----------------------|-------------------|----|------------|------------|----------------|
| 備考 | 整理番号 |  | <b>[株]新日本設計</b><br>一級建築士事務所登録(5)第1861号<br>一級建築士登録第171953号松崎峰夫<br>埼玉県蕨ヶ島市御折町3丁目28番13号 TEL. 048(285)1411(代) | 承認 | 調査 | 設計 | 設計年月日 | 全業 | No.  | 工事名                   |                   |    |            |            |                |
|    |      |  |   |    |    |    |       |    | A-19 | けやき保育園耐震補強工事及び調理場改修工事 |                   |    |            |            |                |
|    |      |  |   |    |    |    |       |    |      | 図面名称                  | 外階段1,2階平面詳細図(改修後) | 縮尺 | A1:<br>A3: | 2026/03/13 | 業務番号<br>000000 |

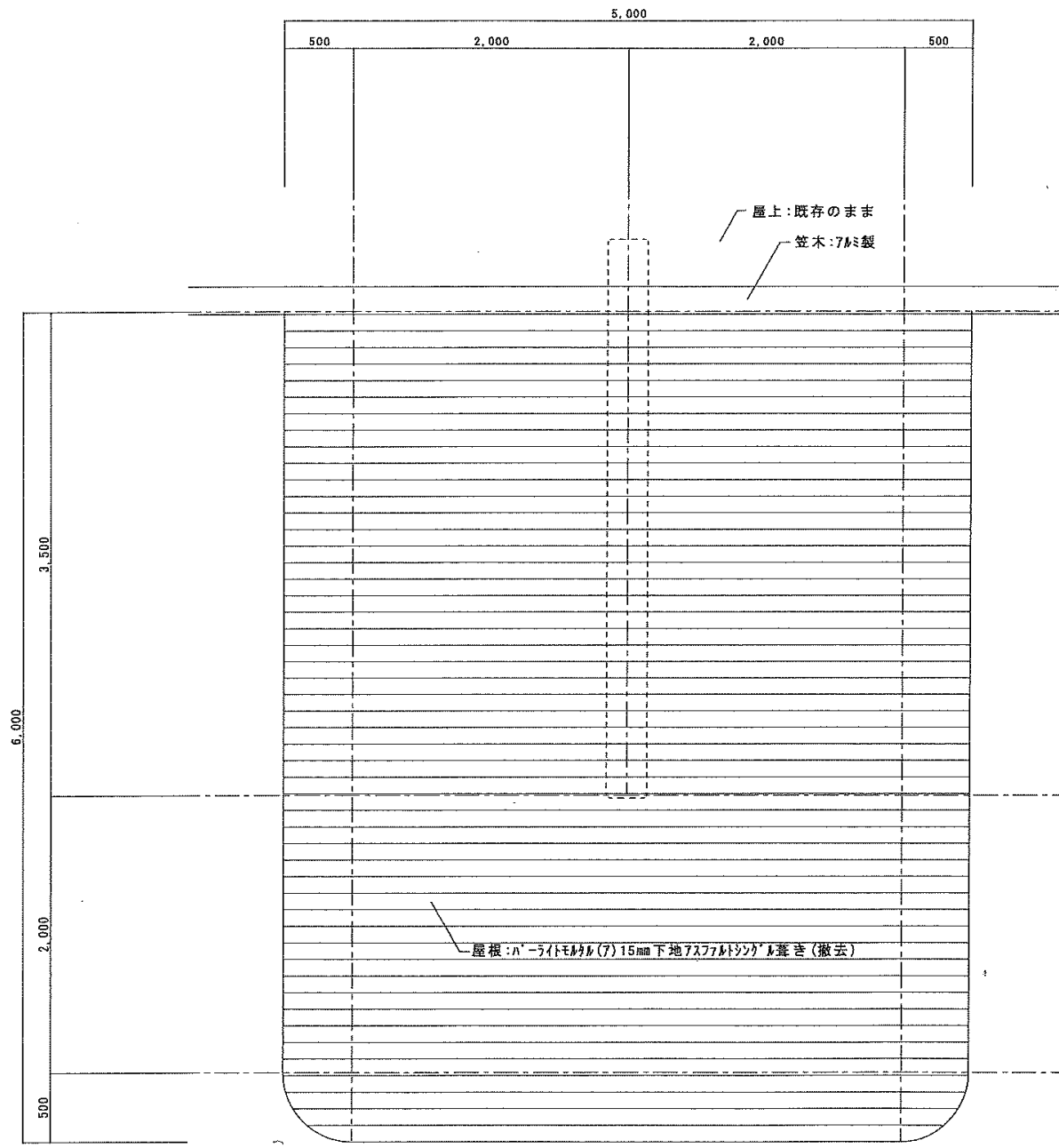

屋根平面詳細図(改修前) S-1/30

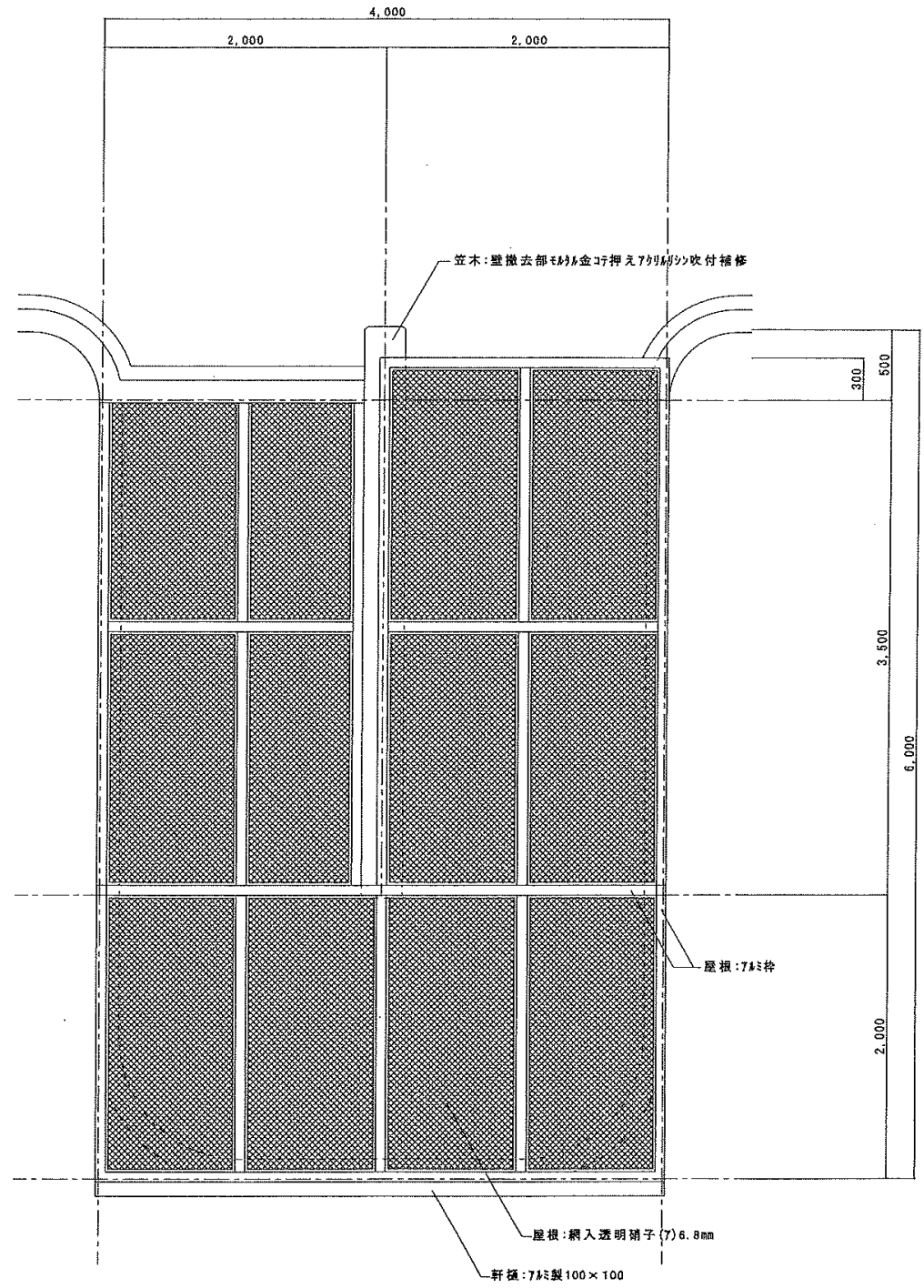

屋根平面詳細図(改修後) S-1/30

|    |      |  |  |    |    |    |       |    |     |      |                       |            |
|----|------|--|--|----|----|----|-------|----|-----|------|-----------------------|------------|
| 備考 | 整理番号 |  | <b>[株]新日本設計</b><br>一級建築士事務所登録(5)第1861号<br>一級建築士登録第171953号 松崎峰夫<br>埼玉県ヶ島市御折町3丁目28番13号 TEL. 049(285)1411 (代) | 承認 | 調査 | 設計 | 設計年月日 | 全業 | No. | 工事名  |                       |            |
|    |      |  |  |    |    |    |       |    |     | A-20 | けやき保育園耐震補強工事及び調理場改修工事 |            |
|    |      |  |  |    |    |    |       |    |     | 図面名称 | 外階段屋根平面詳細図(改修前・後)     | Scale 1/30 |

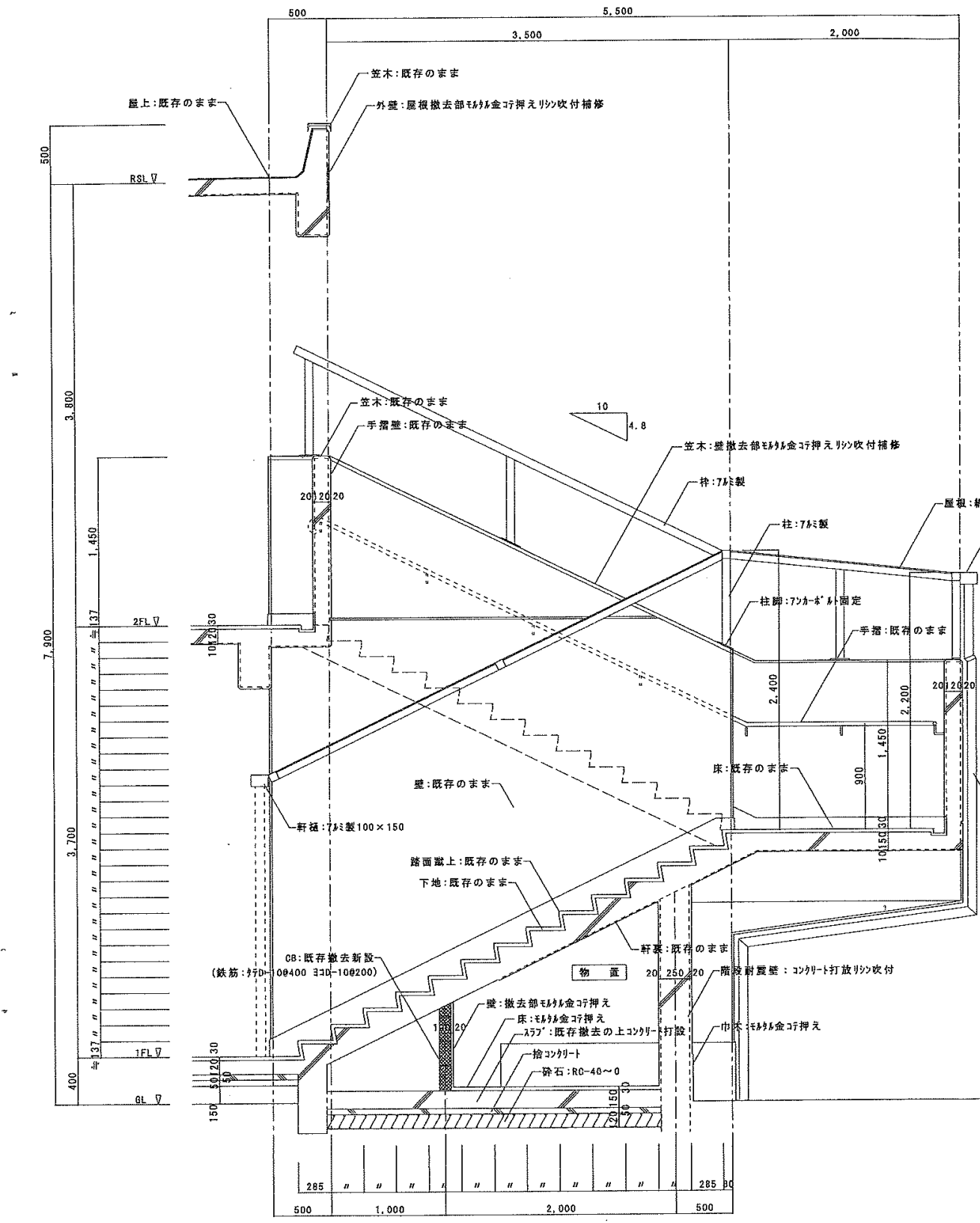

外階段断面詳細図(改修後) S-1/30

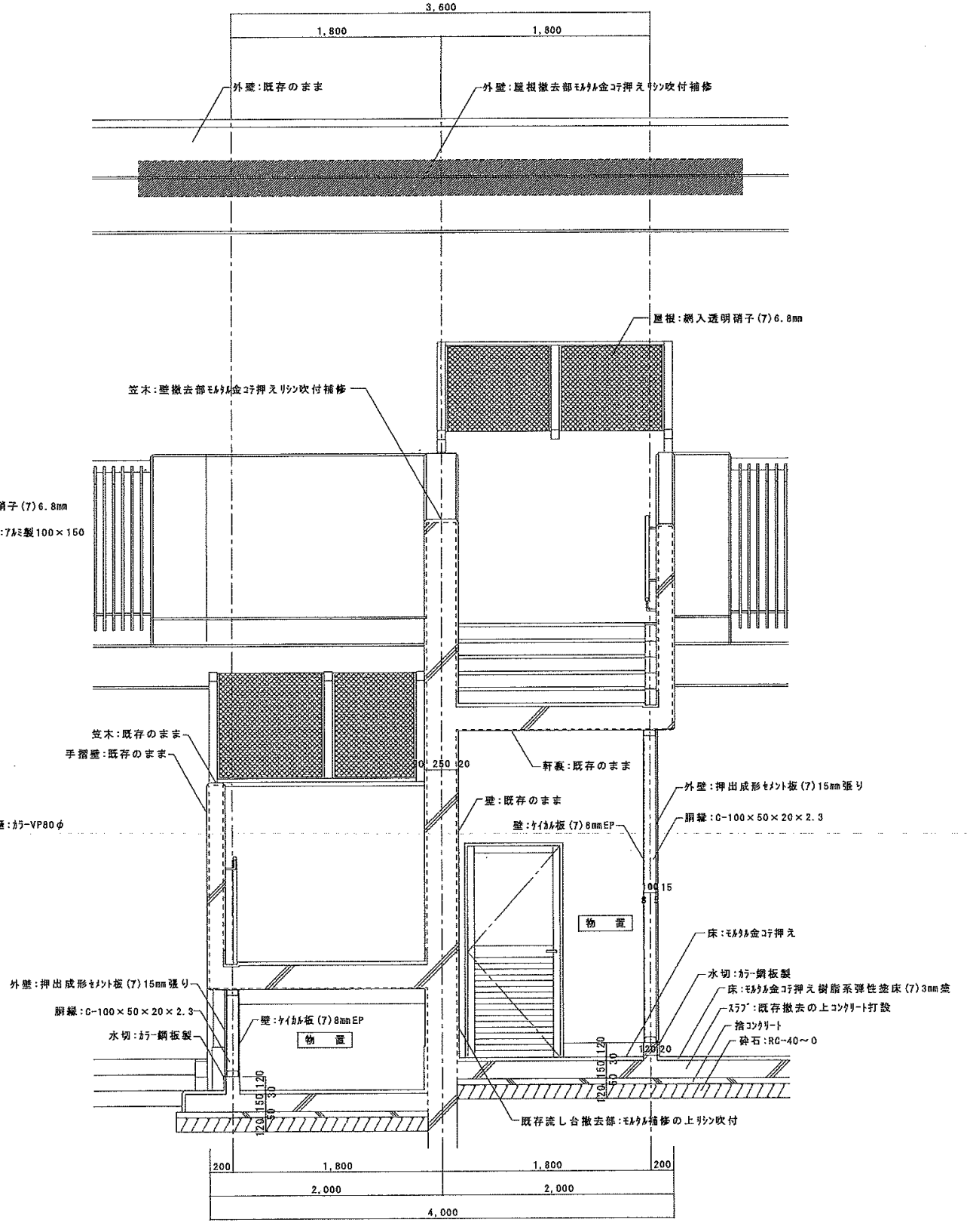

外階段断面詳細図(改修後) S-1/30



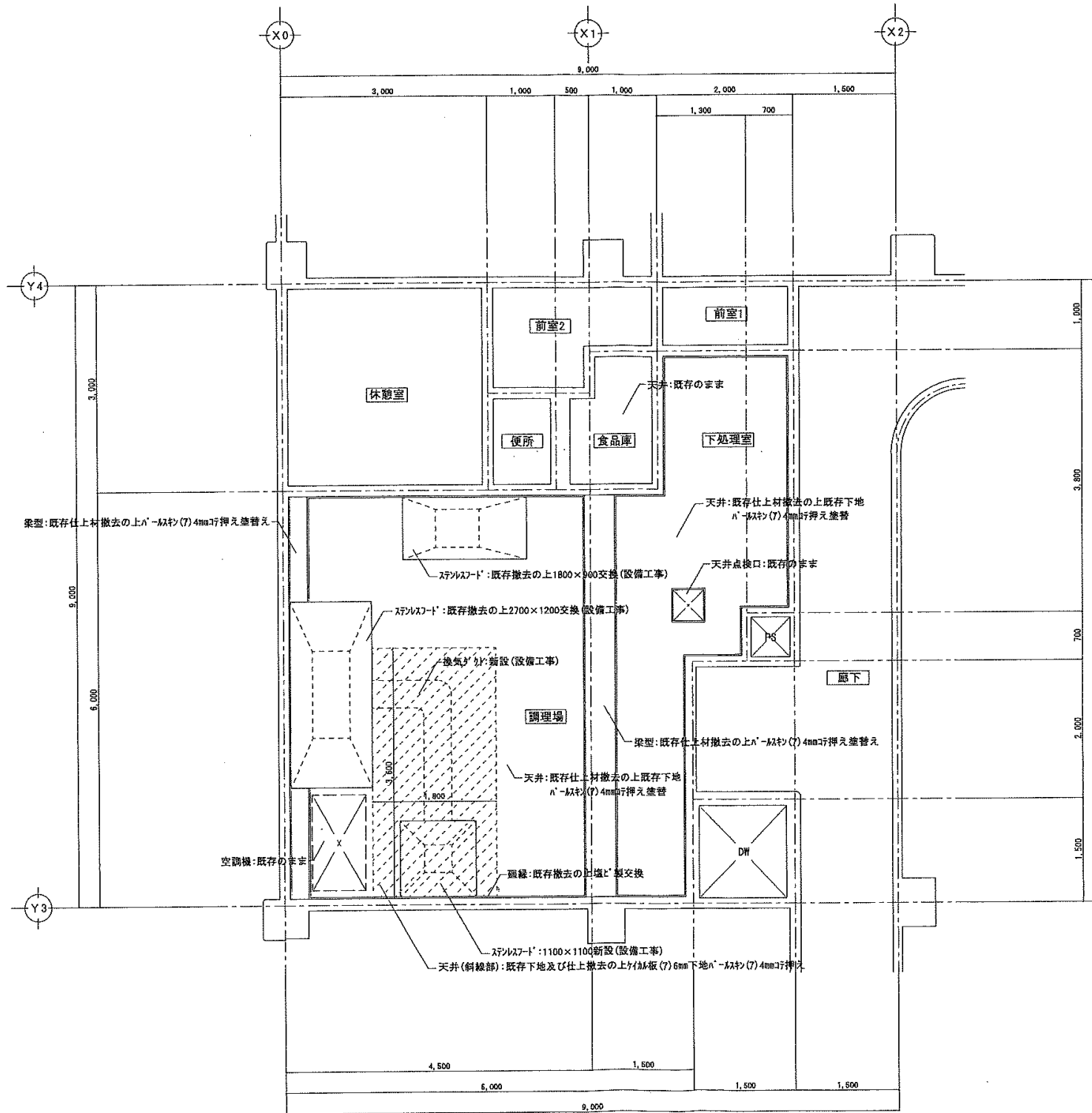

|    |      |  |   |    |    |       |    |     |      |                       |
|----|------|--|---|----|----|-------|----|-----|------|-----------------------|
| 備考 | 整理番号 |  <b>〔株〕新日本設計</b><br>一級建築士事務所登録(5)第1861号<br>一級建築士登録第171953号 松崎峰夫<br>埼玉県鶴ヶ島市御折町3丁目28番13号 TEL 049(285)1411(代) | 承認  | 調査 | 設計 | 設計年月日 | 企業 | No. | 工事名  | けやき保育園園農補強工事及び調理場改修工事 |
|    |      |  | <input checked="" type="checkbox"/> 校<br><input checked="" type="checkbox"/> 材<br><input checked="" type="checkbox"/> 材 |    |    |       |    |     | A-22 | 図面名称                  |

| 記号、室名、個数 | ①<br>AD | 調理場                           | 1 | ②<br>AD                       | 調理場 | 1                       | ③<br>AD | 物入                      | 1 | ④<br>AD | 物入 | 1 |
|----------|---------|-------------------------------|---|-------------------------------|-----|-------------------------|---------|-------------------------|---|---------|----|---|
| 図        |         |                               |   |                               |     |                         |         |                         |   |         |    |   |
| 型 式      |         | 片開き戸(交換)                      |   | 引込戸(枠共交換)                     |     | 片開き戸(新設)                |         | 片開き戸(新設)                |   |         |    |   |
| 見 込      |         | 70                            |   | 70                            |     | 70                      |         | 70                      |   |         |    |   |
| 材 質      |         | アルミ                           |   | アルミ                           |     | アルミ                     |         | アルミ                     |   |         |    |   |
| ガ ラ ス    |         | 上部:型硝子(7)4mm 下部:網入型硝子(7)6.8mm |   | 上部:型硝子(7)4mm 下部:網入型硝子(7)6.8mm |     | 型硝子(7)4mm               |         |                         |   |         |    |   |
| 仕 上      |         |                               |   |                               |     |                         |         |                         |   |         |    |   |
| 金 物      |         | 錠前、引手、ドブフック、レール、他付属金物一式       |   | 錠前、引手、引手、他付属金物一式              |     | 錠前、引手、ドブフック、レール、他付属金物一式 |         | 錠前、引手、ドブフック、レール、他付属金物一式 |   |         |    |   |
| 備 考      |         |                               |   | 引き渡し無                         |     | 下部7&S7列                 |         | 7&S7列                   |   |         |    |   |
| 記号、室名、個数 | ①<br>AA | 調理場                           | 1 |                               |     |                         |         |                         |   |         |    |   |
| 図        |         |                               |   |                               |     |                         |         |                         |   |         |    |   |
| 型 式      |         | 片開き網戸(交換)                     |   |                               |     |                         |         |                         |   |         |    |   |
| 見 込      |         |                               |   |                               |     |                         |         |                         |   |         |    |   |
| 材 質      |         | アルミ                           |   |                               |     |                         |         |                         |   |         |    |   |
| ガ ラ ス    |         |                               |   |                               |     |                         |         |                         |   |         |    |   |
| 仕 上      |         |                               |   |                               |     |                         |         |                         |   |         |    |   |
| 金 物      |         | 取手、他付属金物一式                    |   |                               |     |                         |         |                         |   |         |    |   |
| 備 考      |         | 網:ｽﾌﾟﾘﾝｸﾞ                     |   |                               |     |                         |         |                         |   |         |    |   |
| 記号、室名、個数 |         |                               |   |                               |     |                         |         |                         |   |         |    |   |
| 図        |         |                               |   |                               |     |                         |         |                         |   |         |    |   |
| 型 式      |         |                               |   |                               |     |                         |         |                         |   |         |    |   |
| 見 込      |         |                               |   |                               |     |                         |         |                         |   |         |    |   |
| 材 質      |         |                               |   |                               |     |                         |         |                         |   |         |    |   |
| ガ ラ ス    |         |                               |   |                               |     |                         |         |                         |   |         |    |   |
| 仕 上      |         |                               |   |                               |     |                         |         |                         |   |         |    |   |
| 金 物      |         |                               |   |                               |     |                         |         |                         |   |         |    |   |
| 備 考      |         |                               |   |                               |     |                         |         |                         |   |         |    |   |

|     |      |   |    |    |    |       |     |      |         |                                 |
|-----|------|---|----|----|----|-------|-----|------|---------|---------------------------------|
| 備 考 | 整理番号 | <b>[株]新日本設計</b><br><small>一級建築士事務所登録(5)第1861号<br/> 一級建築士登録第171953号松崎峰夫<br/> 埼玉県越ヶ島市御折町3丁目26番13号 TEL 049(285)1411(代)</small> | 承認 | 調査 | 設計 | 設計年月日 | 全 葉 | No.  | 工 事 名   | けやき保育園耐震補強工事及び調理場改修工事工事         |
|     |      |   | 松崎 | 松崎 | 松崎 |       |     | A-24 | 図 面 名 称 | 建 具 表                           |
|     |      |   |    |    |    |       |     |      | 縮尺      | A1:<br>A3:                      |
|     |      |   |    |    |    |       |     |      |         | 2026/03/13                      |
|     |      |   |    |    |    |       |     |      |         | 業務番号<br>000000<br>図面番号<br>KA-41 |



調理場天井伏図(改修後) 1/50

|    |      |  |   |   |   |       |    |     |      |              |                       |
|----|------|--|---|---|---|-------|----|-----|------|--------------|-----------------------|
| 備考 | 整理番号 |  <b>〔株〕新日本設計</b><br>一級建築士事務所登録(5)第1861号<br>一級建築士登録第171953号 松崎峰夫<br>埼玉県鶴ヶ島市御折町3丁目28番13号 TEL 049(285)1411(代) | 承認  | 調査  | 設計  | 設計年月日 | 全業 | No. | 工事名  |              |                       |
|    |      |  |  |  |  |       |    |     |      | A-26         | けやき保育園耐震補強工事及び調理場改修工事 |
|    |      |  |   |   |   |       |    |     | 図面名称 | 調理場天井伏図(改修後) | Scale 1/50            |

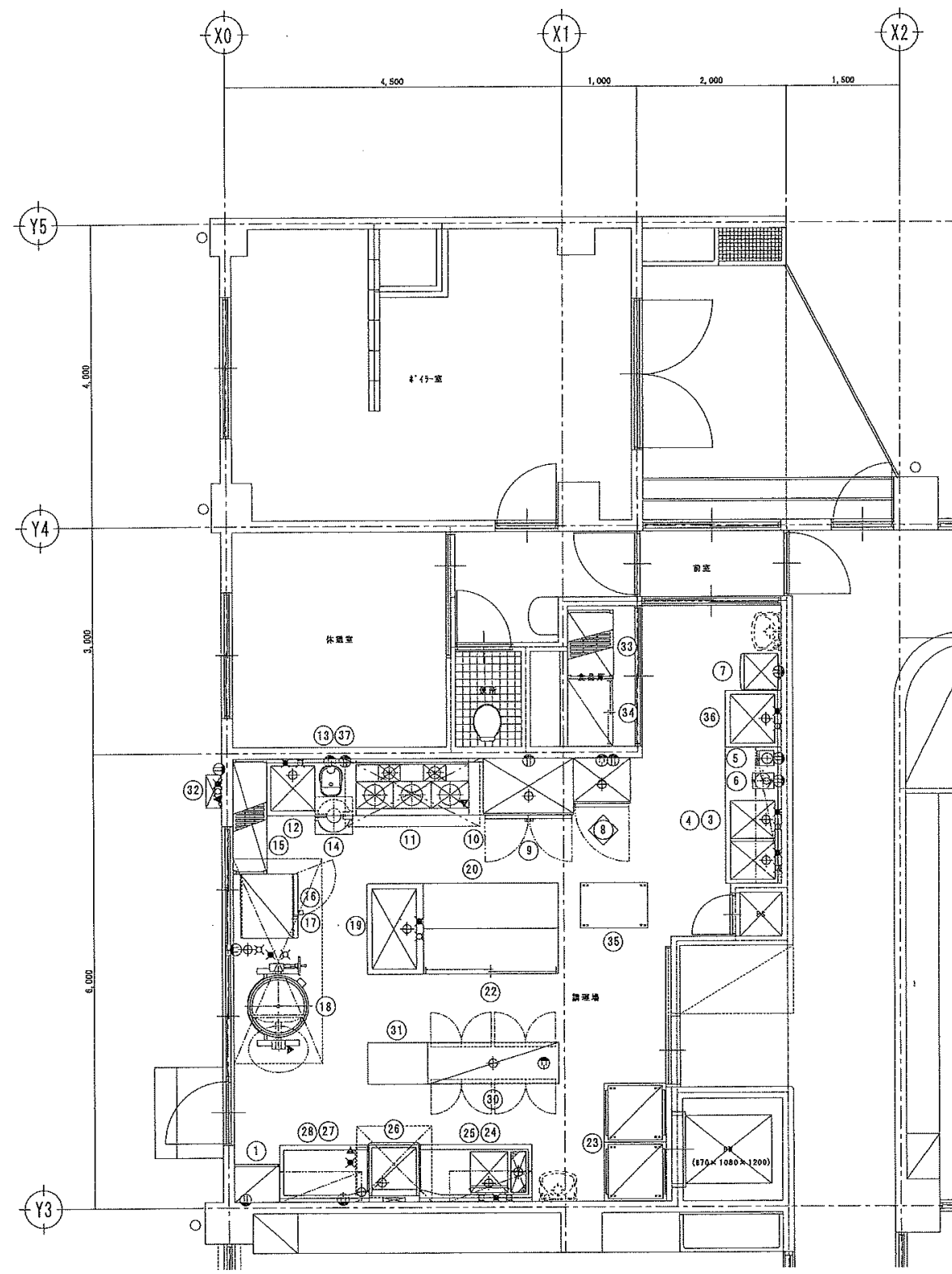

厨房機器配置平面図 1/50

| セクション<br>No. | 品名           | MODEL          | 寸法 (mm) |      |      | 台数 | 配管口径 (A) |      |      | ガス             |                 |            | 電気         |            |            | 冷却水 ( )    |            |  | 備考                                      |
|--------------|--------------|----------------|---------|------|------|----|----------|------|------|----------------|-----------------|------------|------------|------------|------------|------------|------------|--|---|
|              |              |                | 間口      | 奥行   | 高さ   |    | 給水       | 給湯   | 排水   | 口径 (A)         | 消費電力 (kW)       | 消費電力 (kWh) | 消費電力 (kWh) | 消費電力 (kWh) | 消費電力 (kWh) | 消費電力 (kWh) | 消費電力 (kWh) |  |   |
| 1            | 殺菌庫          | FSCD6050B      | 600     | 500  | 1030 | 1  |          |      |      |                |                 |            |            |            |            |            |            |  | 取替機 (付丁20, 主な機)                         |
|              | 欠番           |                |         |      |      |    |          |      |      |                |                 |            |            |            |            |            |            |  |   |
| 3            | 二槽シンク付台      |                | 1800    | 750  | 850  | 1  | 15x1     | 15x2 | 50x2 |                |                 |            |            |            |            |            |            |  |   |
| 4            | 上棚           |                | 1800    | 350  | 1段   | 1  |          |      |      |                |                 |            |            |            |            |            |            |  |   |
| 5            | ミキサー         | 家庭用            |         |      |      | 1  |          |      |      |                |                 |            | 0.4        |            |            |            |            |  |   |
| 6            | 卓上カッターミキサー   | 家庭用            |         |      |      | 1  |          |      |      |                |                 |            | 0.4        |            |            |            |            |  |   |
| 7            | 検食用冷凍庫       | SCR-T117D      | 476     | 553  | 1176 | 1  |          |      |      |                |                 |            | 0.08       |            |            |            |            |  |   |
| 8            | 冷凍庫          | FRF7665GA      | 760     | 850  | 1950 | 1  |          |      | 50   |                |                 |            | 0.602      | 0.602      |            |            |            |  | 既存品 電源両用型受す<br>床内径: 1040x715<br>幅: 2197 |
| 9            | 冷蔵庫          | FR1280J        | 1200    | 800  | 1950 | 1  |          |      | 50   |                |                 |            | 0.227      |            |            |            |            |  |   |
| 10           | 脇台           |                | 200     | 750  | 850  | 1  |          |      |      |                |                 |            |            |            |            |            |            |  |   |
| 11           | ガステーブル       | FGTR15-75A     | 1500    | 750  | 850  | 1  |          |      |      | 25             | 52.0<br>(24000) |            |            |            |            |            |            |  | g                                       |
| 12           | シンク付台        |                | 1200    | 750  | 850  | 1  | 15       | 15   | 50   |                |                 |            |            |            |            |            |            |  |   |
| 13           | I Hジャー炊飯器    | SR-P6A36       | 502     | 429  | 344  | 1  |          |      |      |                |                 |            |            | 2.7        |            |            |            |  | 3.6リットル (2升) 炊き                         |
| 14           | 炊飯カート        |                | 500     | 500  | 130  | 1  |          |      |      |                |                 |            |            |            |            |            |            |  |   |
| 15           | シェルフ (ベンチ4段) | CSU46606V      | 1520    | 460  | 1830 | 1  |          |      |      |                |                 |            |            |            |            |            |            |  | NSF仕様                                   |
| 16           | コンビオープン      | F80C6          | 847     | 771  | 757  | 1  | 20       |      | 50   |                |                 |            |            | 10.1       |            |            |            |  | g                                       |
| 17           | コンビオープン専用架台  | BC-1           | 645     | 700  | 696  | 1  |          |      |      |                |                 |            |            |            |            |            |            |  |   |
| 18           | ガス回転釜        | K1G1D-15       | 1335    | 1040 | 780  | 1  | 15       | 15   | 20   | 20             | 26.0<br>(24000) |            |            |            |            |            |            |  | g                                       |
| 19           | 一槽シンク        |                | 1200    | 750  | 800  | 1  | 15       | 15   | 50   |                |                 |            |            |            |            |            |            |  |   |
| 20           | 台            |                | 1800    | 600  | 800  | 1  |          |      |      |                |                 |            |            |            |            |            |            |  |   |
|              | 欠番           |                |         |      |      |    |          |      |      |                |                 |            |            |            |            |            |            |  |   |
| 22           | 台下戸棚         |                | 1800    | 600  | 800  | 1  |          |      |      |                |                 |            |            |            |            |            |            |  |   |
| 23           | 配膳車          | HNN-24         | 830     | 775  | 1093 | 2  |          |      |      |                |                 |            |            |            |            |            |            |  | 24脚 (リフト用) 用                            |
| 24           | ソイルドテーブル     |                | 1500    | 750  | 850  | 1  | 15x1     | 15   | 50   |                |                 |            |            |            |            |            |            |  |   |
| 25           | ラックシェルフ      |                | 1100    | 400  | 1段   | 1  |          |      |      |                |                 |            |            |            |            |            |            |  |   |
| 26           | ドアタイプ洗浄機     | FWS60UL (電機別売) | 670     | 750  | 1420 | 1  | 15       | 25   | 15   | 11.0<br>(9500) |                 |            |            | 4.0        |            |            |            |  | O プースター内蔵                               |
| 27           | クリーンテーブル     |                | 1200    | 750  | 850  | 1  |          |      |      |                |                 |            |            |            |            |            |            |  |   |
| 28           | ラックシェルフ      |                | 1100    | 400  | 1段   | 1  |          |      |      |                |                 |            |            |            |            |            |            |  |   |
|              | 欠番           |                |         |      |      |    |          |      |      |                |                 |            |            |            |            |            |            |  |   |
| 30           | 電気消毒保管庫      | FEDB20M        | 1750    | 550  | 1900 | 1  |          |      | 25   |                |                 |            |            | 9.40       |            |            |            |  | 取替カゴ数: 20カゴ                             |
| 31           | 台            |                | 800     | 550  | 850  | 1  |          |      |      |                |                 |            |            |            |            |            |            |  |   |
| 32           | ガス瞬間湯沸器      | 3 2号相当         |         |      |      | 1  | 20       | 20   | 20   | 48.0<br>(9500) |                 |            | 0.5        |            |            |            |            |  | 設備工事                                    |
| 33           | シェルフ (ベンチ4段) | CSU44366V      | 910     | 610  | 1830 | 1  |          |      |      |                |                 |            |            |            |            |            |            |  | NSF仕様                                   |
| 34           | 戸棚           | FDC0960        | 900     | 600  | 1800 | 1  |          |      |      |                |                 |            |            |            |            |            |            |  |   |
| 35           | 移動台          | FTP0060C       | 900     | 600  | 850  | 1  |          |      |      |                |                 |            |            |            |            |            |            |  |   |
| 36           | 一槽シンク        | FS7575         | 750     | 750  | 850  | 1  | 15       | 15   | 50   |                |                 |            |            |            |            |            |            |  |   |
| 37           | I Hジャー炊飯器    | 家庭用            |         |      |      | 1  |          |      |      |                |                 |            |            | 1.5        |            |            |            |  | 1.8リットル (1升) 炊き                         |

備考  
 給水 排水 給気 1φ200V  
 給湯 ガス 排気 3φ200V  
 排水 ガス 1φ100V 冷却水入口  
 冷却水出口 フード

整理番号



〔株〕新日本設計  
 一級建築士事務所登録(5)第1861号  
 一級建築士登録第171953号松崎峰夫  
 埼玉県越ヶ島市御折町3丁目28番13号 TEL 049(285)1411(代)

承認 調査 設計  
 設計年月日 全業 No.  
 A-28

工事名 けやき保育園耐震補強工事及び調理場改修工事  
 図面名称 厨房機器配置平面図 Scale 1/50

株式会社 桂設計 埼玉事務所  
 KATSURA SEKKEI INC.  
 KATSURA-一級建築士登録 第301170号 白須 若菜

工事名 川島町公立保育園統合整備工事  
 図面名称

縮尺 A1: A3:  
 2026/03/13  
 業務番号 000000  
 図面番号 KA-43