川島町都市計画用途地域図

都市計画市街化区域及び市街化調整区域の決定	昭和45年 8月25日	埼玉県告示第 982号
用途地域地区の変更	昭和45年12月28日	埼玉県告示第 1595号
用途地域の決定	昭和48年 1月16日	埼玉県告示第 73号
都市計画市街化区域及び市街化調整区域の変更	昭和60年11月15日	埼玉県告示第 1808号
用途地域の変更	昭和60年11月15日	埼玉県告示第 1809号
用途地域の決定	平成 7年12月22日	埼玉県告示第 1740号
区域区分の変更	平成19年11月16日	埼玉県告示第 1685号
用途地域の変更	平成19年11月16日	埼玉県告示第 1686号
用途地域の変更	平成22年 3月 9日	埼玉県告示第 351号

川島農業振興地域農用地利用区分図

農業振興地域指定	昭和45年 4月20日	埼玉県告示第 436号
農用地区域指定認可農用地区域変更認可	昭和48年 3月20日	農従第 2746号
	昭和51年 9月21日	農従第 1485号
農用地区域変更認可農用地区域変更認可	昭和51年12月27日	農従第 2337号
	昭和54年 6月15日	農従第 647号
農用地区域変更同意	平成16年12月21日	東農振第 976号
農用地区域変更同意	平成19年11月13日	東農振第 806号

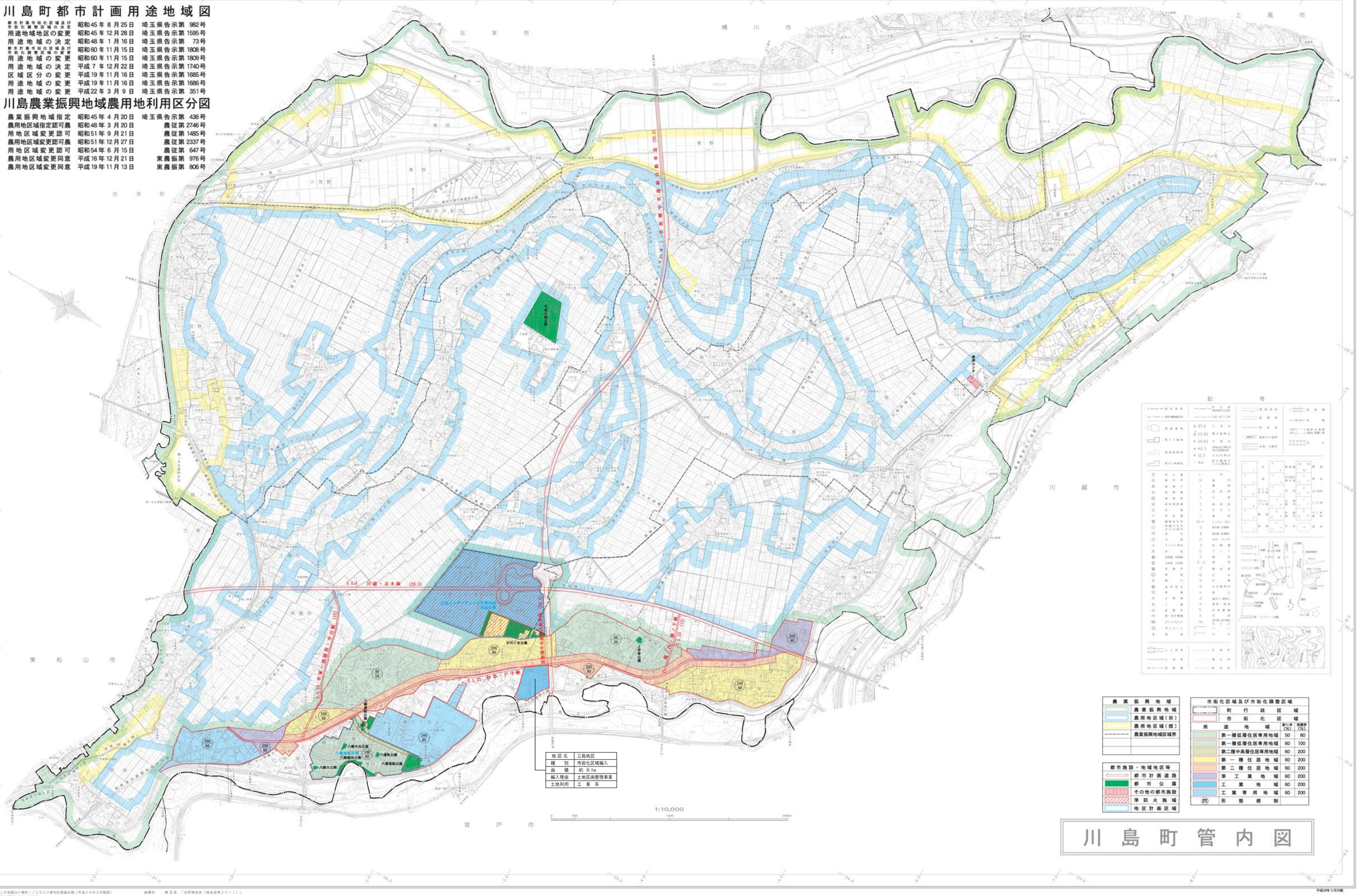

地区名	三島地区
種別	市街化区域編入
面積	約 6 ha
編入理由	土地区画整理事業
土地利用	工業系

川島町管内図

この地図は国土地理院1/2500都市計画基本図（平成24年2月調製）を編集したものである。

座標系　東京系「世界測地系（測地成果2011）」

平成24年3月印刷

東日本総合計画株式会社調製

1：2，500

区域区分の変更

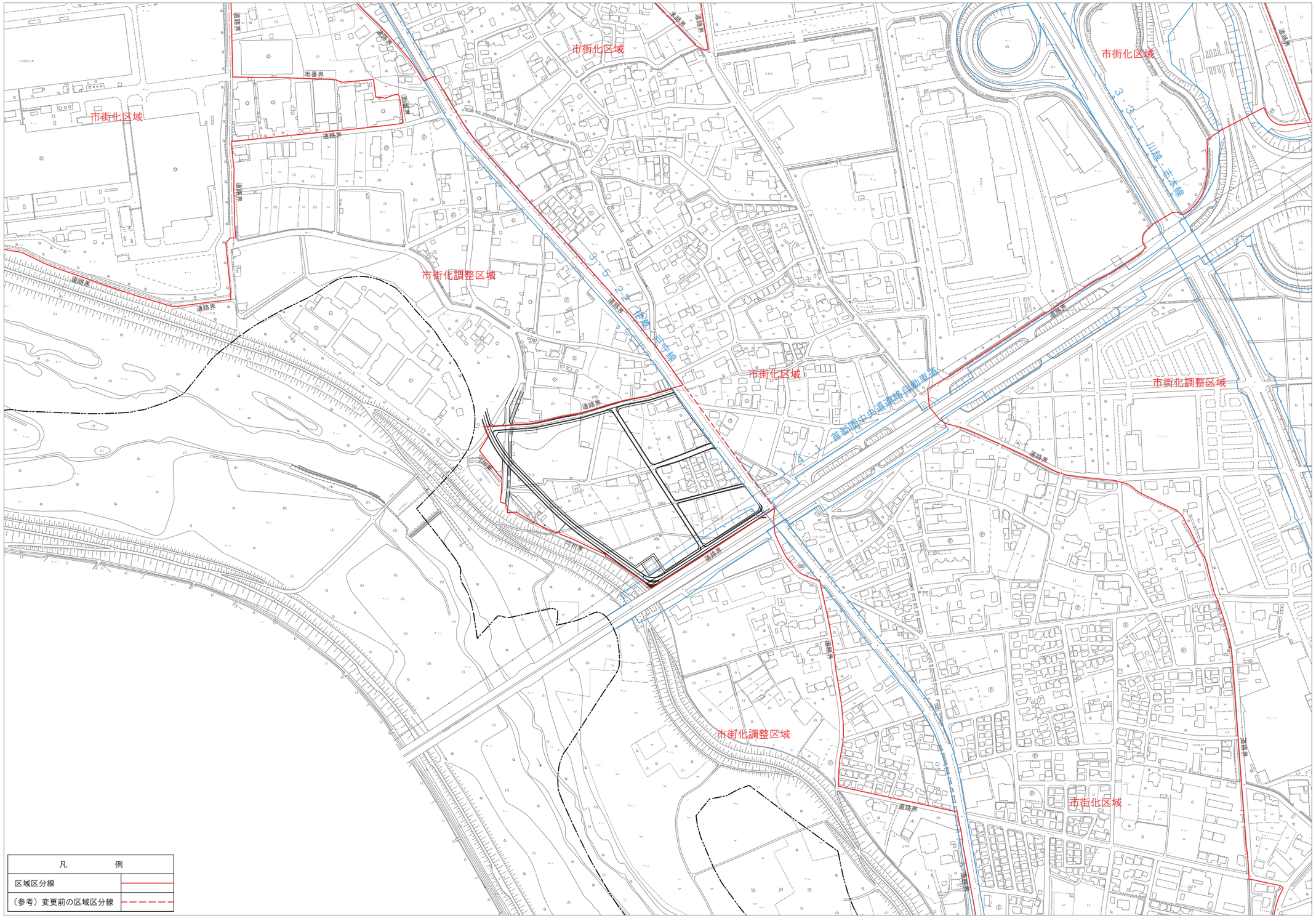

1：2,500

0　100　200　300　400　500m