資料１

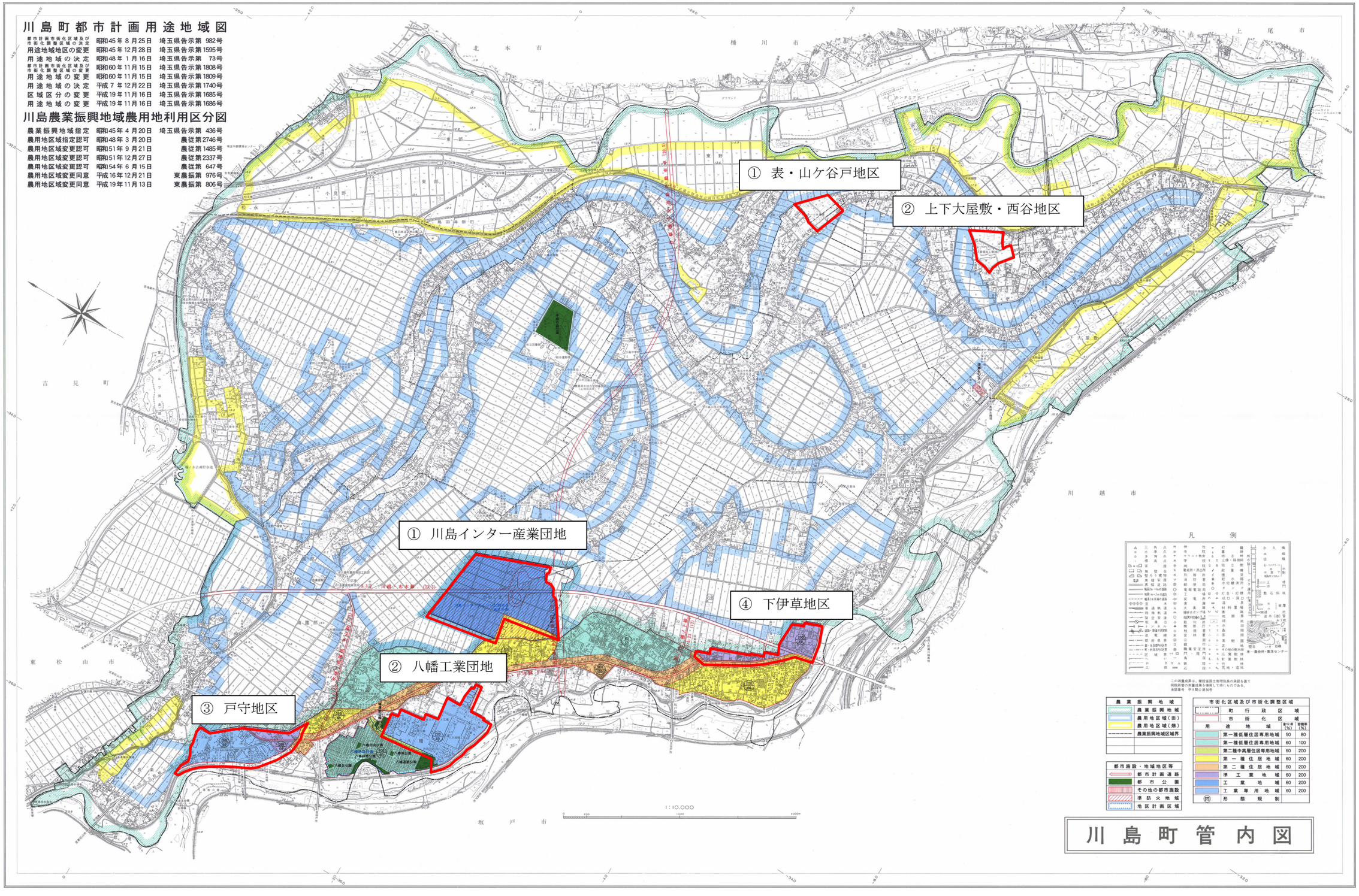
川島町都市計画用途地域図
都市計画市街化区域及び市街化調整区域の決定　昭和45年8月25日　埼玉県告示第 982号
用途地域地区の変更　昭和45年12月28日　埼玉県告示第 1595号
用途地域の決定　昭和48年1月16日　埼玉県告示第 73号
都市計画市街化区域及び市街化調整区域の変更　昭和60年11月15日　埼玉県告示第 1808号
用途地域の変更　昭和60年11月15日　埼玉県告示第 1809号
用途地域の決定　平成7年12月22日　埼玉県告示第 1740号
区域区分の変更　平成19年11月16日　埼玉県告示第 1685号
用途地域の変更　平成19年11月16日　埼玉県告示第 1686号
川島農業振興地域農用地利用区分図
農業振興地域指定　昭和45年4月20日　埼玉県告示第 436号
農用地区域指定認可　昭和48年3月20日　農従第 2746号
農用地区域変更認可　昭和51年9月21日　農従第 1485号
農用地区域変更認可　昭和51年12月27日　農従第 2337号
農用地区域変更認可　昭和54年6月15日　農従第 647号
農用地区域変更同意　平成16年12月21日　東農振第 976号
農用地区域変更同意　平成19年11月13日　東農振第 806号
① 表・山ケ谷戸地区
② 上下大屋敷・西谷地区
① 川島インター産業団地
② 八幡工業団地
③ 戸守地区
④ 下伊草地区
北本市
桶川市
上尾市
吉見町
東松山市
坂戸市
川越市
1:10,000
凡例
農業振興地域
農業振興地域
農用地区域（田）
農用地区域（畑）
農業振興地域区域界
都市施設・地域地区等
都市計画道路
都市公園
その他の都市施設
準防火地域
地区計画区域
市街化区域及び市街化調整区域
町行政区域
市街化区域
用途地域　容積率(%)　建蔽率(%)
第一種低層住居専用地域　50　80
第一種低層住居専用地域　60　100
第二種中高層住居専用地域　60　200
第一種住居地域　60　200
第二種住居地域　60　200
準工業地域　60　200
工業地域　60　200
工業専用地域　60　200
形態規制
この測量成果は、建設省国土地理院長の承認を得て同院発行の測量成果を使用して得たものである。
承認番号　平8関公測第号
川島町管内図